Kvalitetsdistribuerad av Posten

Postens Gruppförsändelse

GRATIS TIDNINGARNA
www.gratistidningarna.se

Årgång 56

VILHELMINA-aktuellt

2015-03-11

Nr 11

UPP TILL 70% RABATT

LAGERRENSNING

på 1000-tals produkter. Vi gör plats för vårens nyheter!

Se lagersaldo på granngården.se/lagerrensning

Priser och erbjudanden gäller på lagrade varor. Vi reserverar oss för eventuella tryckfel och slutförsäljning.

GRÖNARE ODLING OCH GLADARE DJUR.

Granngården Vilhelmina
Postg. 4. Tel 0771-222 444.
Vardagar 9-18, lör 10-14.

GRANNGÅRDEN
ETABL.1880

Svenska kyrkan
VILHELMINA

VILHELMINA FÖRSAMLING

VILHELMINA KYRKA

Lördagar kl 09.00 Bön - OBS! Denna lördag i Missionskyrkan.
Söndag 15/3 kl 11.00 Internationell gudstjänst, söndagsskola, Vilhelmina kyrkokör medverkar, Liljeberg. Kyrkkaffe i församlingshemmet med bakverk från olika länder - Se annons!

FÖRSAMLINGSHEMMET

Onsdag 11/3 & 18/3 kl 14.00 Kyrkis, Markusson.
Onsdag 11/3 kl 18.00 Studiecirkel, ”Gamla testamentet och etik”, Liljeberg.
Onsdag 18/3 kl 18.30 Studiecirkel, ”Livets resa”, Liljeberg.

SAGATUNSTUGAN

Lördag 14/3 kl 12.00 Skotergudstjänst, Thellbro – Se annons!

BÄSKSJÖ GAMLA SKOLA

Söndag 15/3 Gemenskapsdag **INSTÄLLD!**

NÄSTANSJÖ

Måndag 16/3 kl 13.00 Dagledigträff, Granberg.

FJÄLLDISTRIKTET

DIKANÄS KYRKA

Onsdag 11/3 kl 18.00 Skapacafé, Ingvarsdotter.

Hemsida: www.svenskakyrkan.se/vilhelmina
Facebook: www.facebook.se/vilhelminaforsamling
Församlingsexpeditionen i Vilhelmina besökstid: måndag, onsdag & fredag kl 10-12.
Telefontid: måndag-fredag kl 10-12.
Telefon: 0940-372 00.

BROTTSOFFERJOUREN 070-204 75 53

VILHELMINA-aktuellt

Ansvarig utgivare: VARI-tryck, Vilhelmina, Mattias Ek. Utkommer varje onsdag med några få undantag. Manusstopp torsdagar kl 15.00 om inget annat anges. Utdelas till samtliga hushåll i Vilhelmina kommun.
Adress: VARI-tryck, Volgsjövägen 94C, 912 32 Vilhelmina. **Tel:** 0940-152 40, **fax:** 0940-558 86. **E-post:** post@varitryck.se **Hemsida:** www.varitryck.se
Bokade, ej inlämnade annonser faktureras. För stavfel i annonser där innehållet ändå framgår tydligt ansvaras ej.

www.varitryck.se

Idag kl 13.30 Tallbacka. **Lö 09.00** Bön i Missionskyrkan. **18.00** Lördagscafé: Sång & vittnesbörd m Segertonen. **Sö 18.00** Bibel & bön.

Missionskyrkan

Lö **09.00** Bön i Missionskyrkan. Lö böndag i Luleå. Sö **18.00** Gudstjänst Phill Taylor. **21-23/3** besök av Åke Samuelsson, pastor och författare.

11 mars

pingst KYRKAN

Postgatan 3 vilhelmina.pingst.se

To 06 Bön
To 11 Tillsammans
To 18 About Jesus
Fr 18 Fredagsmys

Lö 09 Bön, Vma kyrka
Sö 11 Administrationsmöte
Ti 19 Bön

En del av pingst

VILHELMINA FRIA FÖRSAMLING Strandvägen 1.

Fredag 19.30 CRUX Ungdomssamling på Strandskolan. Se separat annons. **Lördag 09.00 Bön** i Missionskyrkan.
Söndag 11.00 Gudstjänst.
Tisdag 18.30 Bön hos Kämpes, Slåttervägen 35. **Välkomna!**

Tack till mina barn, barnbarn, syskon, syskonbarn samt Vilhelmina Församling för uppvaktningen på 85 års-dagen!

Haldy

Ett stort Tack! *Till elever och personal på Restaurang Malgomaj, Malgomajskolan, för en fantastiskt god middag och bra service!*

/Hälsa- och rörelsegruppen

Vårt varma tack till Er alla som hedrat minnet av vår kära

ÖSTEN JOHANSSON

med blommor vid båren och gåvor till olika fonder vid bortgång och begravning. Ett särskilt tack till avd Gullvivan på Tallbacka, Ann-Sofie Elveljung och Fonus.

Mats med familj

Ett varmt tack till er alla som hedrat minnet av vår älskade

MONICA FORS

Tack för besök, telefonsamtal, praktisk hjälp och visad omtanke under sjukdomstiden. Tack för blommor, gåvor till olika fonder och allt stöd vid hennes begravning.

Per-Arne. Lisa och Stina med familjer

All uppvaktning på min födelsedag undanbedes vänligt men bestämt. ***Ingrid V Danielsson***

Varmt Tack för vänligt deltagande vid

PER OLOF STRÖMSTEDT

bortgång. För alla hälsningar, fondgåvor och deltagande vid minnesstunden.

Reine och Bendy

Skatteverket inbjuder till

informationsträff för bokförare och revisorer i Vilhelmina Folkets Hus 31/3 kl 12.00-15.00

Anmäl dig på skatteverket.se/infotraffar, välj: Skatteträff

Skatteverket

VIK informerar:

KOMMUNSKIDSERIEN närmar sig slutspurten!

Söndag 15/3 Latikberg, klassisk stil. Start 12.00.

OBS! ÄNDRAT DATUM: **Lördag 21/3 Vilhelmina**, klassisk stil. Start 11.00. Kommunmästerskap + stafett. Därefter prisutdelning.

Kom och var med som tävlande, motionär eller publik!

VIK Alpina vill tacka alla

inblandade som under WWW-helgen gjorde arrangemanget med Lilla Världscupen möjligt. Vi skickar ett stort tack till medlemmar och till alla ni som utifrån ställde upp ideellt - en mycket god gärning!

LILLA VÄRLDS CUPEN 2015

Vi vill också tacka våra sponsorer:

Norrskog, Sportringen, Petterssons, OKQ8, Skishopen, Svenssons, HAGEL, Veboa, Utemässan i Lappland, Bergmans Fisk, Turistbyrån, Visit Vilhelmina, ICA-Tallen, Coop Konsum, Grönlunds Jakt & Fiske, Granngården, Bodycenter, Pekås, Marsfjäll Mountain Lodge, Frasses, SCA.

LVC-helgen blev väldigt uppskattad av besökare!
TACK allesammans, ni är guld värda!

MVH, VIK Alpina

1922 IK

VILHELMINA IDROTTSKLUBB

Lapplandspilen

Till & från Stockholm, flera turer i veckan.
Ring 0940-150 30, www.lapplandspilen.se

VATTENMÄTARKONSOLLER FINNS HOS OSS!

Kontakta Caverion

VILHELMINA 0940-101 78

Boka nu.... Få installation innan påsk!

Köp till AirPatrol och få en komplett lösning för ditt fritidshus, där du kan övervaka och fjärrstyra värmepumpen från din smartphone. Just nu kan du köpa våra tillbehör för halva priset*.

	Ord.pris	Just nu	Mina val
AirPatrol	3.990:-	**1.995:-**	☐
Rostfria vibrationsdämpare	895:-	**448:-**	☐
Skärmtak	1195:-	**498:-**	☐

* Köp-till-erbjudandet gäller endast i samband med köp av Fuji värmepump.

Fuji Electric

Ring och boka på:
0940-10966

ELON
SVERIGES VITVARUKEDJA

www.varitryck.se

VILHELMINA KOMMUN INFORMERAR

Se mer på: **www.vilhelmina.se**

VIK:s Damer – Grattis till guldet i Tjejligan!

VILHELMINA PÅ GÅNG

Vecka 12 besöks Malgomajskolan av drygt trettio lärare och elever från Norge, Portugal, Turkiet och Nederländerna.

Besöket är ett led i ett Erasmus-projekt med mål att utveckla gymnasieskolans datorstödda lärmiljöer.

Fotoutställning:

Vilhelmina folkbibliotek

PARADISE LIVING - Groton Long Point, Conneticut

Folkbiblioteket 16-27 mars

Erika Lorde är född och uppvuxen i byn Nästansjö utanför Vilhelmina men har under flera år varit bosatt i USA, senast Groton Long Point i Connecticut. Motiven till bilderna i denna utställning kommer därifrån.

En rasbiologisk upptäcktsresa i Tredje riket

Journalisten och populärhistorikern Tommy Lundmark föreläser

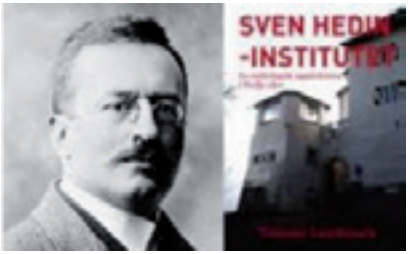

Folkbiblioteket
Tisdag 17 mars kl: 19.00
Fri entré

1943 inviger den svenske upptäckresanden Sven Hedin ett forskningsinstitut vid Münchenuniversitetet. Institutet var både en hyllning till Hedins geografiska bedrifter och ett tack för dennes långvariga stöd till Hitlertyskland i skrift och handling. Institutet skulle endast komma att existera några år, men hann på den korta tiden kopplas till fyra olika koncentrationsläger och ett rasbiologiskt motiverat massmord.

Vilhelmina folkbibliotek

ABF Mitt i Lappland

www.varitryck.se

VILHELMINA KOMMUN INFORMERAR • VILHELMINA KOMMUN INFORMERAR • VILHELMINA KOMMUN INFORMERAR

Högskoleutbildningar på distans 2015/2016

Nedan listar vi exempel på distansutbildningar som vår region har uttryckt särskilt stort behov av. Observera att flera av utbildningarna även kan läsas i form av fristående kurser.

Program	Start	Utbildningsleverantör
Sjuksköterska	Vt 2016	Luleå tekniska universitet
Sjuksköterska	Ht 2016	Umeå universitet
Socionom	Ht 2015	Umeå universitet
Grundlärare med inriktning mot förskoleklass och grundskola årskurs 1-3	Ht 2015	Luleå tekniska universitet
Grundlärare med inriktning mot arbete i grundskolans årskurs 4-6, 240 hp	Ht 2015	Mittuniversitetet
Förskollärare	Ht 2015	Mittuniversitetet
Grundlärare med inriktning mot arbete i förskoleklass och grundskolans årskurs 1-3	Ht 2015	Mittuniversitetet
Lärarutbildning - Kompletterande pedagogisk utbildning	Ht 2015	Mittuniversitetet
Kandidatprogram i geovetenskap	Ht 2015	Stockholms universitet
Ledarskap och organisation	Ht 2015	Linnéuniversitetet
Specialistsjuksköterska med inriktning intensivvård	Ht 2015	Luleå tekniska universitet
Specialistsjuksköterska med inriktning mot distriktssköterska	Ht 2015	Luleå tekniska universitet
Tandsköterska	Ht 2015	Sollefteå kommun
Byggingenjör Hållbart byggande	Ht 2015	Mittuniversitetet
Träteknik	Ht 2015	Linnéuniversitetet
Ekonomprogrammet	Ht 2015	Högskolan i Gävle
Programvaruteknik	Ht 2015	Mittuniversitetet
Webbprogrammerare	Ht 2015	Linnéuniversitetet
Nätverksdrift	Ht 2015	Mittuniversitetet
Systemvetenskap	Ht 2015	Luleå tekniska universitet

Ansökan görs 16/3-15/4 på antagning.se

Direktlänkar till programmen finns på www.vilhelmina.se/larcentrum

VILHELMINA LärCentrum

SYV Annmari Jonsson 146 04

VILHELMINA KOMMUN INFORMERAR • VILHELMINA KOMMUN INFORMERAR • VILHELMINA KOMMUN INFORMERAR

www.varitryck.se

AKTUELLA ERBJUDANDEN 9/3-15/3

coop KONSUM

VILHELMINA, 0940-395 80 **ALLA DAGAR 08–21**

FÅ MER SOM MEDLEM.
coop MEDMERA
KIM SVENSSON 9999 9999 9999 9999
Läs mer på coop.se

10:-/kg

ÄPPLEN
Italien
Välj mellan Royal Gala, Golden Delicious och Granny Smith. Klass 1.

2 för 25:-

MJUKT TUNNBRÖD
Fazer/Lövånger & Fazer/Skogaholm
Välj mellan Kryddat Tunnbröd, Sviktat fullkorn och Sviktat 8-pack.
230-340 g, jfr-pris 42:65-63:43/kg.

LADDA FÖR FINAL!

49⁹⁰/kg

FÄRSK SKINKSTEK
Sverige/Scan
I bit. Ca 1100 g.

59⁹⁰/st

KYCKLINGFILÉ
Sverige/Guldfågeln
Fryst. 1000 g.

Medlemspris 39⁹⁰/st

DOFTLJUS I GLASBURK
Välj mellan olika dofter. 21-pack, jfr-pris 1:90/ljus. Brinntid ca 4 timmar.
Ord. pris 69:-/st.

Kvittovinnare förra veckan var Rustam 212:-. GRATTIS!

www.varitryck.se

I MANUELLA AVDELNINGEN:
FÄRSK FISK ALLA DAGAR

VARM MAT SERVERAS I MANUELLA DISKEN 11-18 MÅN- FRE

Olika rätter!

FRÅN VÅR DELIKATESSDISK

GRILLADE REVBEN 69,00/kg

FRÅN VÅR DELIKATESSDISK

FÄRSK MAKRILL 49,00/kg

FRÅN VÅR DELIKATESSDISK

COMTÉ OST EXTRA 229,00/kg

BUTIKSBAKAT

FRANSK VALLMO 10,00/st

Nedre plan

MARMORBORD 349,00/st

TERMOSMUGG med text 29,00/st

LEKSAKSBOX Från 59,00/st

Volgsjöns FVOF kallar till årsmöte den 16 mars 2015.
Plats: Folkets Hus kl 19.00. Ärenden: Sedvanliga årsmöteshandlingar.

Lovsång - Bibelstudium – Fika - Hang out!

CRUX
Vilhelmina Fria Församling

Strandskolan fredagar kl 19.30 (13 år – uppåt)
Hämtning: vid ICA kl 19.15, se efter Cruxlogo!

För mer info, ring Camilla 070-381 68 00

Cosmosbowling
13/3 Kl 20.00-24.00
Fullständiga rättigheter 18 års åldersgräns

Medlemmar och intresserade skogsägare inbjuds till

Årsmöte för Vilhelmina skogsbruksområde

Tid: Torsdag 26 mars kl 18.30
Plats: Hotell Vilhelmina

Norra är en ekonomisk förening vilket också betyder att det är medlemmarna som tillsammans äger och bestämmer föreningens inriktning. Varje år utses förtroendevalda som är länken mellan medlemmar och den centrala nivån, stämman och styrelsen. På årsmötet finns möjlighet att påverka verksamheten genom att komma med idéer och förslag. Du är som vanligt hjärtligt välkommen att delta.

Program
- Middag
- Sedvanliga årsmötesförhandlingar.

Varmt välkomna!

Anmälningar senast 25 mars till:
Christoffer Berg tel 070-600 56 44,
christoffer.berg@norra.se eller
Sven-Erik Tidström tel 070-346 19 99,
sven.erik.tidstrom@norra.se

NORRA Skogsägarna
www.norra.se

KULTURKALENDERN på www.wilmakultur.se

DHR inbjuder till ÅRSMÖTE
onsdagen den 18 mars kl 13.00 på Folkets Hus.
Gäster: Ulf Eriksson och Annika Ödling distriktet. Vi bjuder på lättare förtäring. ***Varmt välkomna!*** *Styrelsen*

www.stenselehandelstradgard.se

Brett sortiment & kunskap inom trädgård.

AM-KORT eller Moped klass 2 2015 ?
Anmäl dig till årets kurser NU!

Anmälan: www.medborgarskolan.se Tel 0940-600203 medborgarskolan

LEDIGT HOS MALGOVIK FASTIGHETER AB

1 r o k, 2 r o k

Altan, kabel-TV, tvätt, torktumlare, diskmaskin, bredband.

Ring Andreas 070-365 15 49 eller Lisa 070-635 19 60, för visning.

Söndag 15 mars kl 11.00

Vilhelmina kyrka – Internationell gudstjänst

Kyrkokören medverkar, söndagsskola för barnen.
Kyrkkaffe i Församlingshemmet efter gudstjänsten med bakverk från olika länder. ***Under kaffet diskuterar vi hur Ni församlingsbor önskar att församlingslivet i Vilhelmina ska utvecklas i framtiden.***

Välkomna –
vi värdesätter Din åsikt!

Svenska kyrkan
VILHELMINA

Vi kan hjälpa er med kurs i första hjälpen, hjärt- & lungräddning med hjärtstartare och övning av åtgärd vid luftvägsstopp.

Vi kan även hyra ut hjärtstartare med serviceavtal där kontroller, batteri, och elektroder ingår.

Vill ni köpa hjärtstartare kan vi vara behjälpliga med val av lämplig hjärtstartare.

AB SCESS / Rune Hällqvist rune@abscess.nu

FÄRSKVARUBUTIKEN I CENTRUM AV INLANDET

I vår nya manuella disk

BLACKY-SKINKA 19,90 HG

I vår nya manuella disk

DELIKATESS-MEDVURST Scan, skivat 19,90 HG

NYGRILLAT I VÅR BUTIK

PLOMMONSPÄCKAD KARRÉ skivad 13,90 HG

I vår nya manuella disk

JOKKMOKKS-FALU 94,95 KG

I vår nya manuella disk

GUBBRÖRA Tallens 12,95 HG

Nybergs **FLÄSKYTTER-FILÉ** Svensk 59,90 KG

I vår nya manuella disk

PARMARULLADER Gemis 49,90 HG

KALVSTEK Svensk 129,00 KG

Lunch fredag: ***SUSHI*** 12,00 ST

SKINKSTEK Svensk 49,90 KG

Från vår nya mejeriavd.

KVARG ICA 250 gr 2 FÖR 15,00

FRUKOST-ÄGG ICA, 12-pack 21,90

Från vår nya frysavd.

KYCKLING BRÖSTFILÉ RosePoltry 900 gr 34,90 ST

RÄTT PRIS PÅ RÄTT KVALITET ÄR EN VIKTIG JÄMFÖRELSE

FÄRSKVARUBUTIKEN I CENTRUM AV INLANDET

Hylla upp och hylla ner här finns allt och lite mer!
Suhad Aqbawi

5% på tisdagar till alla pensionärer som fyllt 65 år i år eller äldre. På alla varor utom tobak, tidningar & spel. Laddas direkt på ditt ICA-KORT.

Från vår nya fruktavdelning

Extra söt
ANANAS
Costa Rica
10.00 ST

ÄPPLEN
Golden

APELSIN
Golden

PÄRON
Conference

10.00 KG

ISBERGS-SALLAD
Spanien

15.00 KG

Caféterian

KAFFE & PAJBIT 30.00

WIENERPEKAN/ LEMON TWIST
2 FÖR 20.00

PRÄSTGÅRDS-LIMPA
29.90 ST

Förra veckans vinnare på kvitto var Rasima, 43:-.

Annonsen gäller tom söndag eller så långt lagret räcker

SVENSKA SPEL
Tel 0940-375 75

NYA VARUHUSET Tallen ICA 08 Sön 10-21 21 VILHELMINA

ICA Supermarket
HOS OSS FÅR DU LITE MER

RÄTT PRIS PÅ RÄTT KVALITET ÄR EN VIKTIG JÄMFÖRELSE

www.varitryck.se

Åldersanpassad fysisk träning – förpubertet
Målgrupp: Tränare och ledare inom idrotten
23 mars i Vilhelmina. Mer info: Vilhelmina IK
SISU Idrottsutbildarna

MEDDELANDE
SYMASKINSSERVICE ALLA MÄRKEN
Försäljning av JANOME symaskiner från 2.295:– med 5-års garanti!
NYTT! Nu även kortbetalning.
GARNBODEN SYATELJÉ, Bärstigen 8, Lycksele
Tel. 0950-104 59, 070-273 87 28

ONTECH GMS 9035
Ett praktiskt GSM-larm som håller koll på temperatur och strömbortfall i stugan. Du kan enkelt slå till strömmen på ett element via sms.
1 695 kr
Sim-kort och laddning tillkommer.
eio Aktiebolaget MILLNERS EL VILHELMINA DOROTEA Tel. 0940-55410 0942-10206

NAZIFRUAR- bygger på sanna historier om kvinnor gifta med män i SS och om hur deras liv tedde sig under nazitiden och vad de fick betala efteråt - om de alls behövde stå till svars.

ONSDAG 18 MARS KL 19.00 / Folkets hus Nöjesgården
Pris: 150 kr/scenpass 100 kr /Fika ingår/ Förköp FH reception

VIBO VILHELMINABOSTÄDER AB
VILHELMINA TRAFIKSKOLA Kom, Lär, Trivs 0940-103 03

arr: Rikstetaern Vilhelmina i samarbete med ABF Mitt i Lappland

KÖPES: Hus önskas köpa i Vilhelmina tätort.
Kontakt sker via: grankvist@rootcom.org

VILHELMINA SKF

håller årsmöte tisdag 24/3 kl 19.00 på Folkets hus, Vilhelmina. *Välkomna!* *Styrelsen*

Säljes: Snöslunga Honda 9 hk.

Tel 070-259 71 51. ***Det kommer mera snö!***

Måndag 16/3 kl 12.00

öppnar öppnar Prima Prylar igen! Välkomna!

I Vilhelmina kommun finns 20 hjärtstartare, 8 av dem finns registrerade på hjartstartarregistret.se.

När de är registrerade kan 112 se dem och vägleda första-hjälpare till närmaste hjärtstartare.

Vill ni ha hjälp med registreringen så maila mig

rune@abscess.nu ***Hälsn AB SCESS/ Rune Hällqvist***

Skotergudstjänst

med Ronny Thellbro vid **Sagatun-stugan**

lördagen den 14 mars kl 12.00.

Försäljning av kaffe och våfflor. Stugvärdens son Joel fyller 5 år denna dag och bjuder er på saft och kaka!

Skotertaxi från kl 11.30 ordnas från vägen upp till Sagatun-stugan.

Varmt välkomna!

Vilhelmina församling och Vilhelmina Skoterklubb

Polisen

POLISEN INFORMERAR

På grund av felaktigt beslutsunderlag ges ni som fått parkeringsanmärkning på Tallåsvägen möjlighet att ansöka om rättelse och undanröjande av betalningsansvar.

Mejla gärna till mats.figaro@polisen.se med texten:
- ansöker om rättelse av parkeringsanmärkning och undanröjande av betalningsansvar gällande reg.nr..... -.
Går även bra att ringa 11414 eller besöka polisstaion.

Säljes: 3:a Skolgatan 8A, 2 vån, 73,5 m². Hyra 3872:-.
Repfond finns. Ring för visning m m, Hasse 073-072 76 75.

Hemvärnsstämma 15/3 kl 12.00.

Plats: Hemvärnslokalen.

Samt årsmöte Volgsjö Försvarsförening.

INLANDETS SKORSTEN & KAMIN
BUTIK · INSTALLATION · REPARATION

Vi finns på Facebook.

Komfort och värme!

Mikael Ackemo, 070-562 22 66

KÖPES: Litet hus i Vilhelmina,

i bra skick, gärna nära centrum. Har du ett hus till salu eller tips om något hus, ring Martin 070-370 15 91 eller Carola 070-683 98 47.

Dans Hotell Dorotea

Lördag 14/3 21.00-01.00

Musik: AVANT

Kom och upplev en trevlig dans- och pubkväll

Entré 150:-. Leg: 18 år.
Arr: Dorotea IF och Hotell Dorotea

Vårkurs

Tis 17/3 & ons 18/3
Från kl 18.30

Vi planterar & dekorerar med vårens alla härliga blommor!
Pris 450:- inkl material & fika.

NYTT! Alla som går kurs hos oss får en goodiebag med spännande varor ur vårt sortiment till ett värde av 200:-.

Söt **129:-**
Babybody

Babyvakt
Padwico
999:-

Lök Ord 29:- **10:-**
Påskliljor / Crocos

ÖPPET

Mån-fre	9-18
Lör	9-14
Sön	11-14

KlädiZ DAMKLÄDER
Storlek 34-56

interflora Blommona & LEKA
www.blommona.se
Tel 100 15

"Dödsdrogerna via nätet och missbrukets helvete..."
11 mars kl 18.00 i Biosalongen, FH.

Bergsjöns Fiskevårdsområde kallar till ordinarie fiskestämma söndag 15/3 kl 14.00.
Plats: Bygdegården Henriksfjäll.
Sedvanliga möteshandlingar. Välkommen! *Styrelsen*

Vilhelmina OSTEOPAT Klinik
Märith Ackemo 073-028 29 55
Jenny Holmgren 070-275 59 21
Gilla oss på facebook

ARVIDSSONS POTATIS

MÅNDAG JÄMNA VECKOR
Lycksele: kl 14.30-15.00 Parkering ovanför Golden Bar
Storuman: kl 16.30-17 Folkets hus
Vilhelmina: kl 18-18.30 OK
Egen odling Skellefteå! Tel 070-218 11 64
King Edward, Folva 8:-/kg • Mandelpotatis 10:-/kg
Nu även 5 kg:s förp!

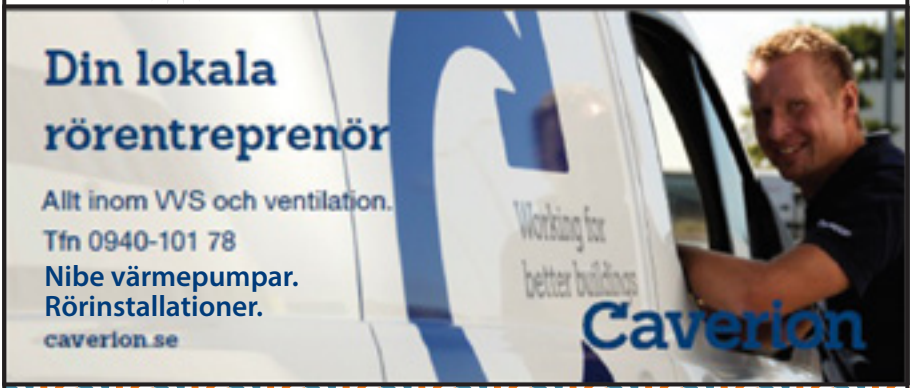

Berättelsen om Askungen
Söndag 15/3 - 14.00 - Speltid 112min
Från 7år - 60Kr - Svenskt tal!

I nöd eller lust
Söndag 15/3 - 19.00 - Speltid 86min
Från 7år - 90Kr

Insurgent
Söndag 22/3 - 19.00
Speltid ej ang
Från ej ang - 90Kr

BIO
Boka & betala dina Biljetter:
vilhelminafolketshus.se
Eller ring 0940-14434
OBS! Bokade biljetter hämtas senast 2 dagar före filmvisning!!

SKANSHOLMS BÅTKLUBB

ÅRSMÖTE Skansholms Båtklubb

onsdag 18/3 kl 18.30 hos Jonssons i Skansholm.

Vi bjuder på fika. ***Välkommen!***

Skogsfastigheter i Västerbotten sökes/köpes av holländare, tyskar och danskar, för bra betalt ring för ett oförpliktande samtal. Extra bra betalt för skogar i Vilhelmina och Åsele med omnejd. Just nu sökes hus/stugor i Kittelfjäll med omnejd. Svensktalande 0045-43 33 29 79 eller e-post arvid@madsen.dk

Färsk svensk kyckling

Klubba & bröst, kartong à 10 kg 400:-.
Bröstfilé, kartong à 6 kg 600:-.
070-645 18 25 Krister.

Saks
Postgatan 7

Tidsbokning & Drop-in
i mån av tid!
Frisör Stine Olsen
0940-558 58

Änglakören söker fler barn som vill sjunga!

Vi behöver fler röster och du som går i åk 2-4 är varmt välkommen. Övning onsdagar kl 17.30-18.15
i Församlingshemmets övre plan.

Kontakta gärna mig så får du veta mer!
Ledare: Rose-Marie Winberg 0940-372 18.
E-post: rosemarie.winberg@svenskakyrkan.se

Svenska kyrkan
VILHELMINA

NEURO FÖRBUNDET

Södra Lappland inbjuder medlemmar och intresserade till ...

ÅRSMÖTE onsdag 25 mars kl 18.00

i Stora salen – S:t Mikaelsgården, Lycksele.

Anmälan till Kerstin Sjögren, tel 0950-145 26 före 22 mars 2015.
Bilersättning utgår till föreningens medlemmar i kommunerna Dorotea, Sorsele, Storuman, Vilhelmina och Åsele samt till medlemmarna i Ammarnäs och Örträskbygden. Agendan: Årsmötesärende m.m.

Medverkande gäster: **Dragspelsklubben!**

Fika med semlor och te/kaffe.

För årsmötesdagen samverkar vi med ABF Mitt i Lappland

Hjärtevarmt välkomna!

Styrelsen

www.varitryck.se

Delägarna i Mattsdals Byalags Fiskevatten

kallas härmed till **årsmöte**, i Hembygdsgården,
söndagen den 22 mars kl 15.00.

Gallerian i Vilhelmina
TOFFLOR 199:-
ALLA CINNAMON® VINTER-SKOR
HALVA PRISET

Din lokala bilhandlare
folkesbil.se · Öppet mån-fre 09-17
Tel 0940-100 10 · Mobil 070-364 34 06
Folkes Bil Vilhelmina

Hälsokostbutiken i Vilhelmina
Volgsjövägen 30B (på gaveln) • Tel 0940-58 97 97
Änglagåva HÄLSOKOST & INSPIRATION

Tacos 18.00, sen tävlingar, pyssel, lekar, och annat roligt
Fredagsmys
Fredag 13/3, 17/4 och 8/5
Barn äter gratis Vuxna 40kr
PINGSTKYRKAN POSTGATAN 3, VILHELMINA

LAPPMARKSPOTATIS

Fredag 13/3:
Åsele OK/Q8 12-12.30.
Vilhelmina fd Televerket 15-16.
Förbeställ gärna. **Nästa tur 27/3**.

Mandel, King-E, Satina, Princess & Blue Belle.
Egen odling.

Välkomna! Anna & Martin

www.lappmarksbonden.se Åsele 0941-200 93, 070-523 73 47.

Kommunal.

Inbjuder härmed Kommunal Vilhelminas medlemmar att boka ULLAREDSRESAN med Dikanäs Taxi & Buss 4-7/5.

Anmälan, betalning & frågor, kontakta Dikanäs Taxi 0940-801 80 senast 4/4. Vid uppvisat kvitto får medlemmar tillbaka 400 kr. Ta kontakt med fackexp 140 02.

Kommunal Vilhelmina

Vilhelmina KVINNOJOUR 070-3263371

Naturskyddsföreningens årsmöte

Naturskyddsföreningen Vilhelmina

Studie främjandet SÖDRA LAPPLAND

Onsdag 25/3 kl 18.30 på Malgomajskolan.
Det bjuds även på naturbildvisning, kaffe och tårta. **Välkommen!**

Mansfrukost

Kom och ät en härlig frukost
och lyssna på författaren
Åke Samuelsson
som talar om att ha humor i bagaget.

Lördag 21/3
kl 09.00
i Missionskyrkan

Välkomna!

SOMMARJOBBA HOS OSS!

Söker du sommarjobb inom Vilhelmina kommun i sommar & är 15,16,17 år?
Då kan du välja Medborgarskolan.

Vi söker dig som:
***Vill visa turister nybyggarliv förr**
***Vill baka i Bagarstugan**
***Kan sjunga/spela ett instrument & vill uppträda runt Kyrkstan mm**

Endast v 27 & 28 Obs! ***Nybyggarveckan*** Märk ansökan till Kommunen med:
"Bagarstugan" eller "Musikunderhållning" eller "Turistguide"
Hos Medborgarskolan. Välkommen!
www.medborgarskolan.se FH vån 5. Tel 0940-600 203

medborgarskolan

1 Timmes spel + Korv m bröd & Festis 60Kr/Barn
1 Timmes spel + Hamburgare (45g) & Festis 70Kr/Barn
+ 10Kr/Barn för Pinnglass Ex Calippo, twister
+ 25Kr/Barn för Skopglass, maränger, sås & strössel

För mer information samt Bokning, Kontakta Bowlinghallen 0940-144 44

VILHELMINA BOWLINGCENTER

www.HannaKaffepanna.se
Inredning på nätet.

Gilla Hot Stuff på facebook

Ingång till salongen på baksidan

Hot Stuff

Volgsjövägen 72
Tel 555 00

Hot Stuff
Linnea Andersson

Medlem av Sveriges Skorstensfejaremästares Riksförbund

Sälja huset?

Vi utför energideklarationer till fast pris i Vilhelmina och Åsele.

Anders Åström Certifierad energiexpert
Ring 070-654 18 38

På grund av årets längsta strömavbrott och därmed ingen sportlovsfilm i fredags, visar vi:

NATT PÅ MUSEET 3 -
GRAVKAMMARENS HEMLIGHET (svenskt tal)

Torsdag 19/3 kl 18.00.
Barntillåten fr 7 år.
Priset är fortfarande 60:- för den som inte har biljett sedan tidigare.
Dessutom bjuder vi på popcorn.
Se även nästa veckas annons!

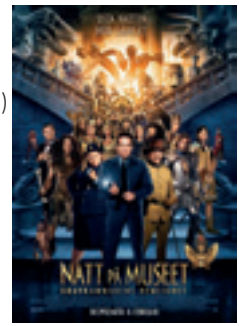

TORKPAPPER!

Prisexempel

239:-

Tork Universal
34 cm x 1000 m

148:-

Tork Universal
28 cm x 530 m

44:-

Minitork
Centrummatad
120 m
Vid köp av hel förpackning – 11 rullar – 40:-/st.

Moms tillkommer på ovanstående priser

VARI-tryck AB

Volgsjövägen 94C, Vilhelmina
Tel: 0940-152 40

Tar även hem hållare & andra torkpapper med snabb leverans!

www.varitryck.se

Melodikrysset v.11 - 14 mars

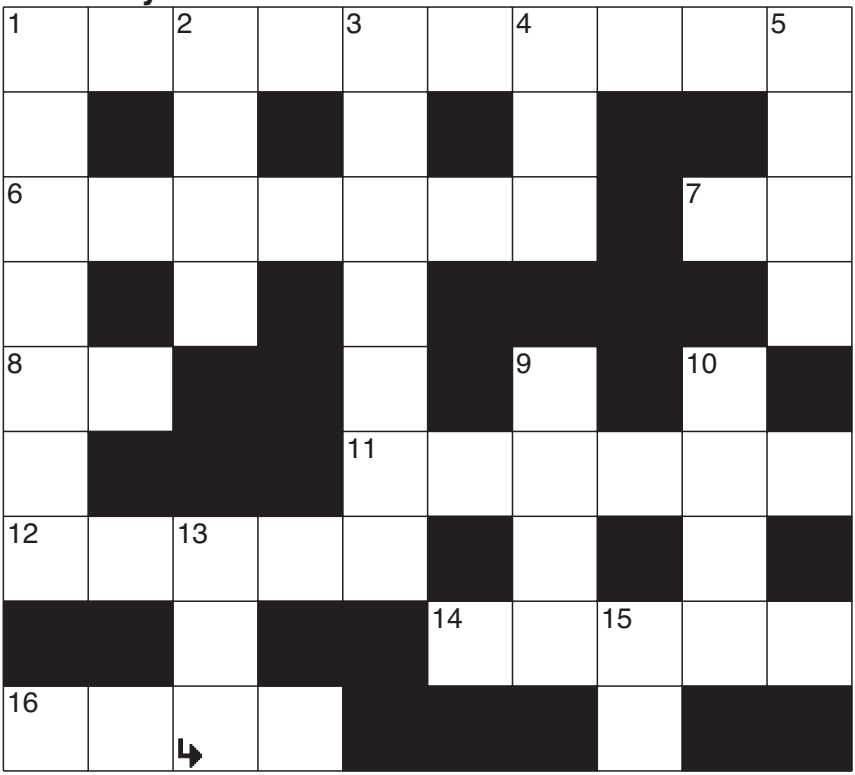

Melodikrysset lördag kl. 10.03 i P4. Lösningen ska vara inne senast onsdag i nästa vecka

Adress: Melodikrysset, Sveriges Radio P4, 109 12 Stockholm

Namn:.....

Adress:.....

Postadress:.....

Hur var det nu? Vad sa han? Anteckna här:

ÅRSMÖTE Lövlidens Intresseförening
Byastugan söndag 22 mars kl 19.00. Styrelsen

TILL SALU: 1 st **högtryckstvätt** Dymatik 4050.
1 st **skidställ för personbil**. 2 st **jeepdunkar** 20 liter.
Tel 070-211 14 53.

Årsmöte Vilhelmina Kvinnojour

Onsdagen den 25 mars kl 17.30 på Folkets hus.

Jesus säger: Be och ni ska få, sök och ni ska finna,
bulta och dörren ska öppnas för er.
Slussfors Fria församling • www.segertonen.se/viktigt.html

HantverksHuset i Vilhelmina Kyrkstad stänger den 25 april
Kom ihåg att lösa ut era presentkort!
Se kommande annonser för utförsäljning.
Öppettider mars: fred 11-17 & lörd 10-14 april: torsd-fred 11-17 & lörd 10-14

Stalons Skoterklubb & Stalons Bygdegårdsförening

inbjuder till årsmöte fredagen den 27 mars kl 19.00 för sedvanliga årsmöteshandlingar. Mötet kommer hållas nere på Stalonnäset (Stalon 38) hos vår ordförande Malin Jonsson.
Vi bjuder på fika. ***Välkomna!***

KAFFE

Jedes pulvertuber och andra kaffeprodukter såsom hela bönor, choklad, mjölkersättning och fruktdrycker för din kaffemaskin finns hos oss.

VÄLKOMMEN!

VARI-tryck AB

Volgsjövägen 94C, Vilhelmina
Tel: 0940-152 40
Fax: 0940-558 86
E-post: post@varitryck.se
Hemsida: www.varitryck.se

www.varitryck.se

FÄRSKVARUBUTIKEN I CENTRUM AV INLANDET

PICKNICK-MUURIKKA
+ Skyddspåse
399,00

MAGGOT
Finns i spelavdelningen
Vit, blandad
Per burk 30:-

RUFSENVIKEN
Påskafton
4/4-15 kl 11.00

SKIDHANDSKE 129:-

MÖSSA 59:-

SVENSKA SPEL
Tel 0940-375 75

NYA VARUHUSET Tallen ICA
08 Sön 10-21 21
VILHELMINA

ICA Supermarket
HOS OSS FÅR DU LITE MER

RÄTT PRIS PÅ RÄTT KVALITET ÄR EN VIKTIG JÄMFÖRELSE

www.varitryck.se