



LAGRET ÄR PÅFYLLT

## Jakt-dax!



**Engånghandskar**  
Vinyl eller nitril



**Sopsäckar**

Genomskinliga  
(Blå eller svarta  
beställningsvara)



**Ärmskydd**



**Kraftpapper**

**Pappers-  
muggar**



**Pappers-  
tallrikar**



**Torkpapper**



**Torkrulle-  
hållare**

Olika modeller



**Engångsförkläde**

VARI-tryck AB • Volgsjövägen 94C, Vilhelmina  
0940-152 40 • post@varitryck.se • www.varitryck.se

# Gudstjänst Åsele kyrka

Söndagen den 27/10, kl. 11.00

Gustav Larsson & Petronella Arnqvist



**Svenska kyrkan**

Åsele-Fredrika församling

Välkommen!

**Torsdag 18.00 MUSIKKVÄLL** med Gabriel Eilardssons musikverk på temat "Uppenbarelseboken". Musik varvad med läsning ur Uppenbarelseboken.

**Söndag** se Sv kyrkans annons. *Välkommen!*

**Filadelfia**  
STORGATAN 27, ÅSELE

Vårt varma tack till Er alla  
som på olika sätt hedrat vår älskade



**OVE JONSSON**

Tack till Åsele Begravningsbyrå, Köket, Botaniq och prästen.  
Ett särskilt tack till Åsele Sjukstuga med personal.

*Familjen*

**Skogsfastighet i Åsele** sökes om 500-1500 ha, före årsskiftet.  
Välkommen att ringa 0045-4333 2979 eller skicka e-post: [234@234.dk](mailto:234@234.dk)

**Nästa ÅSELE-NYTT** delas ut tisdag 29/10.  
**Manusstopp onsdag 23/10 kl 17.00.**

**GARAGE**  
**Port**  
**Proffs** Trygghet & Kvalité

**Dags att byta garageport?**  
**Boka ett kostnadsfritt mätbesök.**  
Mail: [vasterbotten@portproffs.se](mailto:vasterbotten@portproffs.se)  
Mobil: 070-278 36 46

## ÅSELE-NYTT Inlämningsställe Åsele: OKQ8.

Ansvärg utgivare: VARI-tryck, Vilhelmina, Mattias Ek. Bladet omfattas av varannandagsutdelning och utkommer tisdagar och onsdagar med några få undantag. Manusstopp onsdagar kl 17.00 om inget annat anges. Utdelas till samtliga hushåll i Åsele kommun.

**Adress:** VARI-tryck, Volgsjövägen 94C, 912 32 Vilhelmina. **Tel:** 0940-152 40.

**E-post:** [post@varitryck.se](mailto:post@varitryck.se) **Hemsida:** [www.varitryck.se](http://www.varitryck.se)

*Bokade, ej inlämnade annonser faktureras. För stavfel i annonser där innehållet ändå framgår tydligt ansvaras ej.*

# TJEJKVÄLL

Söndag 27/10 kl 18.00-20.30.

Modevisning, mingel med tilltugg, lotteri, mm.

VÄLKOMMEN till en trevlig kväll!

## SKOGSMASKINFÖRARE SÖKES

Främst enkelskift i Vilhelmina med omnejd, i huvudsak gallring.

Vill du veta mer?

Kontakta Anders 073-830 48 84.

**ANDERS**  
— MASKIN I VILHELMINA —

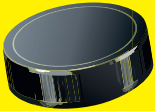

## HOCKEYTREAN

LÖRDAG 26/10 KL 14.00

ÅSELE IK — HUSUM HK

Puckracesponsor: **BOTTNIA KROSS**



Dagens lunch  
serveras varje  
vardag mellan  
10.30-14.00

Veckans menyer  
hittar ni på våra  
sociala medier:

Kronani Åsele

kronanasele

Äntligen slår vi  
upp portarna!

Öppettider:  
Vardagar 8-17  
Lördagar 10-15

Specialerbjudande  
25-26/10

20% på hela ditt köp!

Gäller på allt du kan handla hos oss på  
Kronan, allt från blommor till bakverk



Varmt välkomna till våra  
"nya" lokaler på Kronan!

Lillgatan 7 91932 Åsele

För tillfället  
kan vi  
endast  
servera  
lättdrycker

Blomsterbutik:  
073-805 4101

Mat, bageri  
& catering:

073-088 3120 / 0941-10064

Ni kan också maila oss:

kronanasele@gmail.com



**FLYTTHJÄLP** med lastbil. **SKYLIFT UTHYRES.**  
0940-150 30 | [www.vilhelminataxi.se](http://www.vilhelminataxi.se)



AA Åsele – Onsdagar kl 18.00. Träffpunkten, Finnåls väg 10.

**THAI/TAKEAWAY.** Lör 26/10 kl 14.00-18.00  
står vi utanför posthuset i Fredrika.  
**WORAWITS THAIMAT 072-748 65 65**



Gud, vår Frälsare, som vill att alla människor skall bli  
frälsta och komma till insikt om sanningen. 1 Tim.2:4

Slussfors Fria församling [www.blogg.segertonen.se/viktiga-ord/](http://www.blogg.segertonen.se/viktiga-ord/)

## LAPPMARKSPOTATIS

**Fredag 25/10:**

Strömsund Kyrkan 10.30.

Hoting Busstation 12.00.

Dorotea Myway 12.45-13.00.

Vilhelmina Sagahallen 15-15.30.

Åsele OKQ8 17.00-17.15.

*Förbeställ gärna. Tar kort. Åsele 0941-200 93, 070-523 73 47.*

**Mandel, Princess, Astrix,  
Ballerina och King-E.**

Egen odling.

**Nästa tur 29/11.**

**Välkomna! Anna & Martin**

**[www.lappmarksbonden.se](http://www.lappmarksbonden.se)**



Sofia Sjödin  
Virkesköpare  
076-778 12 44  
[sofia.sjodin2@holmen.com](mailto:sofia.sjodin2@holmen.com)

## LÅT SKOGS- ÄGARGLÄDJEN VÄXA

Med oss kan du prata skog,  
goda virkesaffärer och andra  
glädjeämnen.

Hör av dig till mig när du  
behöver någon som hjälper till  
att förverkliga dina mål med  
din skog.

Läs mer på [holmen.com/skog](http://holmen.com/skog)

**HOLMEN**

# Melodikrysset v.43 - 26 okt 2024

1		2		3		4			5
	█		█		█		█	█	
		6	↴	█	7		8		
	9			█		█			
↳		↳				↳			
█		█		█		█	█	█	
10		11						12	█
	█		█	█		█	█		█
13							█		█
	█		█	█	14				█

Melodikrysset lördag kl. 10.03 i P4. Lösningen ska vara inne senast onsdag i nästa vecka

Adress: Melodikrysset, Sveriges Radio P4, 109 12 Stockholm

Namn:.....

Adress:.....

Postadress:.....

*Hur var det nu? Vad sa hon? Anteckna här:*

**LYNX.**

# SNÖ- SKOTERNS DAG

**LÖRDAG**  
**26 OKT**  
**KL: 10-16**



**MESELEFORS  
SNÖSKOTERKLUBB  
SERVERAR  
HAMBURGARE!**



**ski-doo.**

## Chansen att vinna en ny skoter för en helg!

En Ski-Doo Renegade XRS 900 ACE Turbo R / Lynx Brutal  
400mm 900 ACE Turbo R

Vi har öppet på **beg.hallen** (Tallåsvägen 24) &  
verkstaden (Sälggatan 8) mellan **11:00-15:00**

**Wilma Jonsson på plats** efter en makalös säsong  
med bl.a SM-guld i skoter- & stadiumcross!



**Lindblads  
Motor**

Volgsjövägen 47 912 32 Vilhelmina, Tel.0940 – 108 15  
info@lindbladsmotor.com



© 2024 Bombardier Recreational Products Inc. (BRP). Med ensamrätt. T.M.™ och BRP-logotypen är registrerade varumärken tillhörande BRP eller dess dotterbolag.

[www.varitryck.se](http://www.varitryck.se)