



Region Västerbotten

Vaccination Åsele sjukstuga

Snart startar höstens vaccination mot Covid-19 och influensa!

Från 15/10 gäller vaccination för dig i riskgrupp:

- Fyller 65 år i år, eller är äldre.
- Du har en sjukdom eller något annat som ökar risken att du blir allvarligt sjuk. Du ska också fylla 18 år i år, eller är äldre.
- Du är gravid efter vecka 12.

Plats: KULTURHUSET i Åsele.

- **Tisdag 22 oktober** Drop in 09.00-12.00
- **Torsdag 31 oktober** Drop in 13.00-15.00
- **Tisdag 5 november** Drop in 09.00-12.00
- **Torsdag 7 november** Drop in 13.00-15.00

OBS! För icke riskgrupper gäller följande:

Läkarordination för vaccination mot Covid-19.

Vaccination mot influensa startar från och med 11 november!

Om du har förhinder som gör att du inte kan komma på drop-in så kan du boka en tid via 1177.se eller ringa 090-785 91 76, knappval 8.



Nästa ÅSELE-NYTT delas ut tisdag 8/10.
Manusstopp onsdag 2/10 kl 17.00.

Välkommen till Åsele - Fredrika församling

Vi har startat upp Liten & Stor, Åsele församlingshem.

Vi ses kommande måndagar kl. 9 - 11.00.

Vi leker, pysslar, fikar och umgås.

Barn 0-6 år och syskon i sällskap med vuxen.

Noomi & Viktoria.

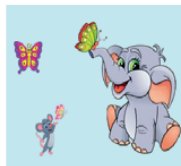

After School, Åsele församlingshem.

Måndagar kl 14.30 - 16.00. 6 - 9 år

Vi skapar, pysslar och har skoj.

Givetvis bjuder vi på fika. Noomi



Söndagen den 6/10, kl. 11.00.

Gudstjänst, Fredrika kyrka.

Tommy Hällkvist & Ulla Sjöblom



Varmt välkomna!

Svenska kyrkan 

ÅSELE-FREDRIKA

Filadelfia

STORGATAN 27, ÅSELE

Söndag kl 11.00 Gudstjänst med nattvard.

Fredrik Bengtsson predikar.

VÄLKOMMEN!



Cancerforsknings-
fonden i Norrland



**Stöd forskningen med
en gåva!**

Swish: 123 900 26 68

Bg: 900-2668



www.cancerforskningsfonden.se • Tel. 090-785 28 54

ÅSELE-NYTT Inlämningsställe Åsele: OKQ8.

Ansvarig utgivare: VARI-tryck, Vilhelmina, Mattias Ek. Bladet omfattas av varannandags-utdelning och utkommer tisdagar och onsdagar med några få undantag. Manusstopp onsdagar kl 17.00 om inget annat anges. Utdelas till samtliga hushåll i Åsele kommun.

Adress: VARI-tryck, Volgsjövägen 94C, 912 32 Vilhelmina. **Tel:** 0940-152 40.

E-post: post@varitryck.se **Hemsida:** www.varitryck.se

Bokade, ej inlämnade annonser faktureras. För stavfel i annonser där innehållet ändå framgår tydligt ansvaras ej.

www.varitryck.se



Vår käre

Christer Eriksson

* 2/6 1944 † 20/8 2024

har stilla insomnat

Åsele

Erica

Anders

Anna

Marcus

med familjer

Släkt och vänner

Sov i ro där björkar susar

Sov i ro vid bergets rand

Sov i ro där älven brusar

Vila tryggt i skogens famn

Begravningen har ägt rum i kretsen av de närmaste.

Tänk gärna på Min stora dag, bg 900-5133.

MAGASIN
MIX

Hem köpes, hela eller delar av bohag.

Kontakta Lena 070-221 92 69.



Inte sände Gud sin Son, Jesus, till världen för att döma världen utan för att världen skulle bli frälst genom honom. Joh.3:17

Slussfors Fria församling www.blogg.segertonen.se/viktiga-ord/

DANS evening

MICKES

Lotteri

Storumans Folkets Hus

Lördag 19/10 kl. 19⁰⁰ - 22³⁰

Arrangör: Idafonden **Vi bjuder på fika!**

Entre:
200 kr
Swish & Cash



OPTIKER

Välkommen att beställa tid för synundersökning. Enkelslipade glasögon fr 495:-, progressiva glasögon med bred läszon fr 1 495:-.

SOLKAMPANJ! Enkelslipade solglasögon från 495:-.

Progressiva solglasögon från 1.495:-.

ICS Optics, Leg Optiker Richard Nordenstam,

Ny adress: Grubbgatan 5, Lycksele. Tel. 0950-140 40, 070-789 58 89

Gafsele 350 år Åsele

Välkomna till Åsele bibliotek på

Nils-dagen, tisdag 8 oktober kl 18.00!

"Fakta och funderingar om bygdens första bofasta familj".

Agge Norlin m.fl. Bildspel, boklotteri och fika.

Arr: Biblioteket, Hembygdsföreningen och Vuxenskolan.



SÄLJES: Veteranbilar, -84 och -87.
Lågmilare. Tel 072-202 12 34.

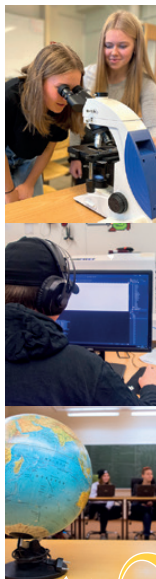

Högstadiееlever, föräldrar & övriga intresserade

Välkomna att besöka Malgomajskolans högskoleförberedande program

Samhällsvetenskapsprogrammet SA

Naturvetenskapsprogrammet NA

Teknikprogrammet TE

Malgomajskolan, Skolgatan 13, Vilhelmina

Onsdag 16 oktober kl 18.00-20.00

Vi bjuder på fika och berättar om NA, SA, TE.

Vid frågor, mejla helena.renman@edu.sgy.se



*Ta chansen att möta
Lärare och elever!*



Melodikrysset v.40 - 5 okt 2024

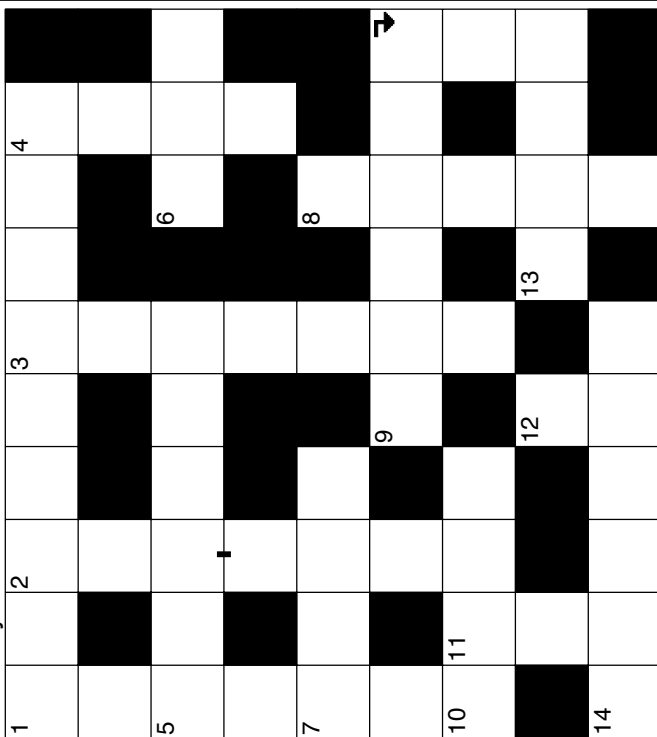

Melodikrysset lördag kl. 10.03 i P4. Lösningen ska vara inne senast onsdag i nästa vecka

Adress: Melodikrysset, Sveriges Radio P4, 109 12 Stockholm

Namn:.....

Adress:.....

Postadress:.....

SÄLJES: Tysk spets/Mittelspitz-valpar.
Leveransklara vecka 43. Tel 076-780 38 86, Marianne.

Lägenhet uthyres: 2:a i Fredrika. Tel 072-202 12 34.

← **Vilhelmina Taxi** → **FLYTTHJÄLP** med lastbil. **SKYLIFT UTHYRES.**
0940-150 30 | www.vilhelminataxi.se

MÖBELFÖRSÄLJNING

Lördag 5/10 11.00-13.00. Vasagatan 10, vid Filadelfias garage.

VÄLKOMMEN önskar Salig Röra!

RETUREN AB Nu i Strömsund

Låna ett skrotflak
och sälj ditt skrot till oss!

Passa på innan vintern!

Patrik, Strömsund 070-530 15 17. Olof, Ytterån 070-530 15 27.



Skapa ett starkt band till din tonåring?

ABC-Alla barn i centrum-Tonår,
är en föräldrautbildning för dig
med tonåringar 13-18 år som
erbjuder verktyg i ditt föräldraskap.
Start 8/10. Församlingshemmet
Åsele kl 17.00-19.30. Övriga
träffar 22/10, 5/11, 19/11.

För mer info och anmälan:
OBS! Sista anmälningsdag **4/10**



svenskakyrkan.se/asele-fredrika



**Svenska
kyrkan**



GULD-/SILVERFÖREMÅL, MYNT, ÄLDRE ARMBANDSUR m m.

ÅSELE KULTURHUS
Fredag 4/10 kl 11-14

Vi ska betala bäst i Norrland – kontant eller insatt på konto!

Prisex. 24/9 -24 **OBS! Vi köper SAMTLIGA SILVERMYNT**
t ex: 25 öre, 50 öre, 5 kr, 10 kr m m.

18 karat guld.....525:-/gram

23 karat guld.....685:-/gram

10 öre, 1872-1962 3:75

1 kr. 1875-1941..... 44:-

1 kr, 1942-1967.....21:50

2 kr. 1876-1940..... 88:-

2 kr, 1942-1966..... 43:-

5 kr, 1935.....155:-

Silver (kattfotstämplat)..... 5.850:-/kg



Vi köper även äldre sedlar!

Varmt välkomna!

Medtag
legitimation &
kontonummer!

WESTMANS
Antik & Auktioner

Örnsköldsvik • 070-670 84 41

Vi köper Guld
& Silverföremål.
Alla sorters
silvermynt,
även tandguld!