



LAGRET ÄR PÅFYLLT

Jakt-dax!



Engånghandskar
Vinyl eller nitril

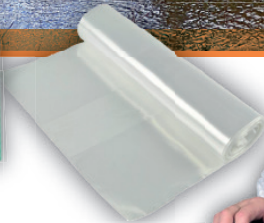

Sopsäckar
Genomskinliga

(Blå eller svarta
beställningsvara)



Ärmskydd



Kraftpapper

**Pappers-
muggar**



**Pappers-
tallrikar**



Torkpapper



**Torkrulle-
hållare**

Olika modeller



Engångsförkläde

VARI-tryck AB • Volgsjövägen 94C, Vilhelmina
0940-152 40 • post@varitryck.se • www.varitryck.se

Välkommen till Åsele-Fredrika församling

Sön. 15/10, kl. 11.00. Gudstjänst, Fredrika kyrka

Nina Sandberg Olofsson, Petronella Arnqvist



Sön. 15/10, kl. 14.00. Gudstjänst, Åsele kyrka

Nina Sandberg Olofsson, Petronella Arnqvist

Ons. 18/10, kl. 13.00. Musikcafé med Joy & Lars,

Åsele församlingshem.

Viktoria Dagman

Svenska kyrkan 

ÅSELE-FREDRIKA

Filadelfia

STORGATAN 27, ÅSELE

Söndag 11.00 Robert Åkerlund. Info om Open Doors

arbete för förföljda kristna.

VÄLKOMMEN!

Aktiviteter vecka 41-42 för **ALLA** pensionärer

- 9/10 13.00 **Sittgympa** *OBS! Ny dag* Kulturhuset
14.00 **Balansträning** *OBS! Ny dag* Kulturhuset
- 10/10 - Ändring – Inga promenader på tisdagar tills vidare.
- 13/10 18.00- **Trivselkväll med Robin Hörnqvist** Kulturhuset
21.30 Mat (fläskfilé med potatisgratäng) med sallad, måltidsdryck & bröd 100 kr. Anmälan till Bengt 0730-35 88 15 eller bengt.jonsson1953@gmail.com eller kom in på BA:s senast onsdag 11/10.
- 16/10 13.00 **Sittgympa** Kulturhuset
14.00 **Balansträning** Kulturhuset
- 18/10 13.00 **Föreläsning av** Kulturhuset
Yngve Gustafson. Vi bjuder på fika.

SPF-projekt

KOM UT – ta med en vän

ÅSELE-NYTT Inlämningsställe Åsele: OKQ8.

Ansvarig utgivare: VARI-tryck, Vilhelmina, Mattias Ek. Bladet omfattas av varannandags-utdelning och utkommer tisdagar och onsdagar med några få undantag. Manusstopp onsdagar kl 17.00 om inget annat anges. Utdelas till samtliga hushåll i Åsele kommun.

Adress: VARI-tryck, Volgsjövägen 94C, 912 32 Vilhelmina. **Tel:** 0940-152 40.

E-post: post@varitryck.se **Hemsida:** www.varitryck.se

Bokade, ej inlämnade annonser faktureras. För stavfel i annonser där innehållet ändå framgår tydligt ansvaras ej.



Ty Guds nåd har uppenbarats till frälsning för alla människor. Tit.2:11

Slussfors Fria församling www.blogg.segertonen.se/viktiga-ord/

Skogsfastigheter sökes till danska köpare med stort intresse för jakt och fiske i vackra Västerbotten. Nu när den danska valutan är 60% starkare än svenska kronan är köpintresset extra stort. Tillfälle för dig som vill passa på att sälja.
Ring DK 0045-43332979 eller 43332969, svensktalande, 10-19 alla dagar.

Ledig annonsplats!

Färgannons 3 cm 630 kr

Lita på att det ljusnar
Allkristen helg med
Tomas Sjödin
21 och 22 oktober



Allkristna kören medverkar.

Lördagen den 21/10, kl. 16.00. Bibelstudium, Åsele Filadelfia.

**Soppservering: Anmälan till David 070-237 12 16
senast 13/10, kl. 12.00**

Lördagen den 21/10, kl. 18.00. Kvällsgudstjänst, Åsele Filadelfia.

Söndagen den 22/10, kl. 11.00. Gudstjänst, Åsele kyrka.

Tomas Sjödin predikar. Familjen Fahlander sjunger.
Kyrkkaffe i församlingshemmet efter gudstjärsten.

Varmt välkomna!

Arr: Åsele Allkristna gemenskap

Svenska kyrkan 
ÅSELE-FREDRIKA

THAI/TAKEAWAY

FREDRIKA: Fredag 13/10 kl 14.00-18.00
står vi utanför Posthuset

ÅSELE: Lör-sön 14-15/10 kl 14.00-18.00
står vi utanför COOP

WORAWITS THAIMAT 072-748 65 65

GATUPRATARE

Gatupratare finns hos oss.

50 x 70 cm i lager, andra storlekar tas hem på beställning.

Papper till skylten samt ny frontplast

kan du också köpa här.

Även ramar för väggmontage.



VARI-tryck AB

VILHELMINA • post@varitryck.se
www.varitryck.se • 0940-152 40



**Allt för din
butik!**

KONSERT

i Åsele kyrka

Lördag 14 oktober kl 18.00

med barnkörerna:

Solstrålarna

Fri entré!

Filadelfias barn & unga

Solglimten



sensus

Välkommen!

Svenska kyrkan 
ÅSELE-FREDRIKA

www.varitryck.se

ML Bygg & Alltjänst

Kontakta Marcus 072-745 87 45 mlbyggoalltjanst



Vattengympan har startat!

Vi ber om ursäkt för sen annonsering och vill berätta att vattengymnastiken drog igång förra veckan och det finns platser kvar att fylla.

Vattengymnastiken körs på torsdagar med start den 5 oktober kl 17.30 på Åsele Simhall. *Medlemstvang vid denna aktivitet.*
Anmälan till ledare Bodil Winberg 070-254 01 62.

Arrangemangen genomförs
i samarbete med ABF.



Riksförbundet
HjärtLung

Åsele

Varmt välkomna!

LÄRARINNAN HANNA LINDBLADS STIPENDIUM

Delas ut till studiebegåvade ungdomar, ej äldre än 30 år, inom Åsele kommun, att användas för yrkesutbildning såväl inom traditionella som fria yrken.

Behörig att söka stipendium räknas de som bedriver gymnasie-studier som ger yrkeskompetens efter avslutade studier på teoretisk-praktiska linjer, de som bedriver studier på någon av universitetens linjer som ger yrkeskompetens samt kortare praktiska och teoretiska kurser som kan betraktas som vidare-utbildning.

Man skriver ett personligt brev där man berättar kort om sig själv, målet med studierna och en kort motivering varför man söker. Till ansökan ska ett intyg bifogas som visar var du studerar eller arbetar.

För mera information:

www.asele.se/hannalindblad

Mona Strömqvist-Bengtsson 0941-141 00

Ansökan skickas till:

Åsele kommun

Barn och Utbildning/Läraryrket Hanna Lindblads Stiftelse
919 85 Åsele.

Skall vara stiftelsen tillhanda senast fredag 2023-11-03.

Melodikrysset v.41 - 14 okt 2023

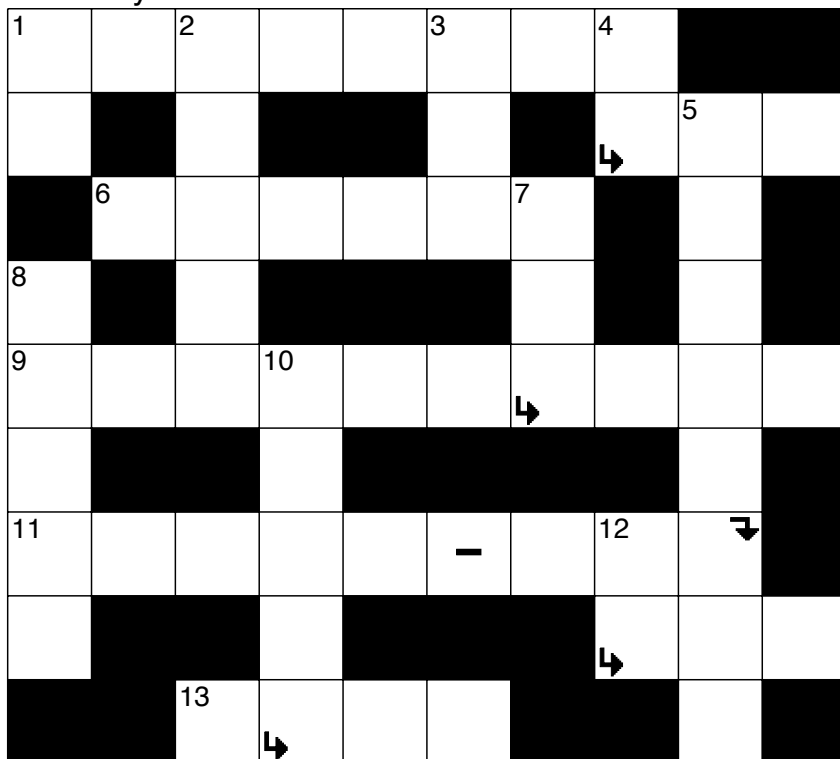

Melodikrysset lördag kl. 10.03 i P4. Lösningen ska vara inne senast onsdag i nästa vecka

Adress: Melodikrysset, Sveriges Radio P4, 109 12 Stockholm

Namn:.....

Adress:.....

Postadress:.....

Hur var det nu? Vad sa hon? Anteckna här:

Åsele-Nytt på nätet: www.varitryck.se

Motionsdans i Åsele Kulturhus lördag 21/10 kl 19.00-22.30.

Musik: Ola & Jag. Inträde 150 kr, fika ingår. Swish eller kontant.

Nästa dans: *Lördag 25/11.*

Välkommen!

SPF-projekt **KOM UT – ta med en vän**

Alphakurs

En grundkurs i kristen tro, med start tors. 18/10, kl. 18.00
sedan varannan torsdag 18.00-20.00 fram till början av mars.

Varje träff börjar med att vi äter och delar gemenskap.

Därefter ett kort föredrag som vi sedan samtalar kring och delar våra tankar om. Kursen är kostnadsfri.

Anmäl dig senast 11/10 till Marleen Ockels 073-826 80 30
eller Lars Fällman 070-250 11 63

Välkommen!

Buerie båteme!

Filadelfia



Bilda

Svenska kyrkan 
ÅSELE-FREDRIKA

Skogsbyrån kommer till dig

Under hösten kommer skogs-ekonom Steve att finnas på plats på lokalkontoren. Har du frågor om din skogsekonomi, fastihets-försäljning eller kanske ett generationsskifte på gång. Passa på att boka tid med Steve.

Kontakta Steve Fahlgren på
steve.fahlgren@norraskog.se
eller 076-126 91 84

**norra
skog**



Reumatiker förbundet

Riv gärna ut och
spara denna sida.

Välkomna att hänga med på Reumatikerföreningen Södra Lapplands höstaktiviteter!

Internationella reumatikerdagen 12 oktober

15.00 Välkommen till föreläsning: Smärta en livskamrat som man önskar man slapp umgås med! Johan Hambraeus fd läkare i Åsele, numera smärtläkare i Vallentuna. Frågestund.

Samling vid respektive ABF lokalt i Åsele, Vilhelmina och Dorotea, samt med länk till de som inte vill resa. Alla som är intresserade av aktuell forskning inom reumatologi, och vad kan en göra när en har ont i kroppen?

Anmälan senast den 10 oktober så vi vet hur många som vill ha gofika.

Varmt välkomna!

28 oktober Ukuleleorkestern

Välkommen att hänga med på en resa genom Hasse och Tages repertoar med Ukuleleorkestern.

Vi bjuder in till Ukuleleorkestern i Vilhelmina 28 oktober kl 13.00 och i Dorotea kl 19.00. Den 29 oktober kl 13.00 i Åsele.

Vi bjuder på fika efter överenskommelse.

Anmälan senast den 10 oktober!

Julbord 19 december

Välkommen till julbord till hemligt resmål. Ett traditionellt julbord står uppdukat och väntar på oss. Underhållning och trevligheter.

Anmälan senast den 10 december!

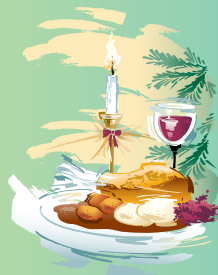

Anmälan för samtliga arrangemang sker till någon av dessa:

Kerstin Isberg 070-279 39 37

Vivianne Svanlund 070-324 73 29

Märta Lif 073-389 57 57

 Socialstyrelsen

Varmt välkomna!

Träffar inom varje kommun – se separata annonser.

