Kvalitetsdistribuerad av Posten

Postens Gruppförsändelse

GRATIS TIDNINGARNA
www.gratistidningarna.se

Årgång 54

VILHELMINA-aktuellt

2013-05-23

Nr 21

sportringen

jubileum 30 år

Från 299:-

MÄRKESTRÖJOR
Junior, dam & herr

HALVA PRISET

PUMA TEKKIES WN'S SNEAKERS
Stl 36-41. (500:-)
249:-

PUMA FIRST ROUND SUN CHANGE V SNEAKERS HI
Juniorstl 20-29. (500:-)
299:-

PUMA GV VULC LO CNVS
Stl 40-46. (700:-)
499:-

gratis fotanalys

30 dagars nöjd kund garanti

Missa inte vår folder!

MORSDAG 26/5

Bäst pris i Sverige! 899:- (1300:-)

GLYDE COURT WNS SNEAKERS BY PUMA
Stl 36-41. (800:-)
499:-

Jaktia
SPORT/OUTDOOR/JAKT/FISKE

sportringen

VILHELMINA • Storg 20 • 0940-107 00 LYCKSELE • Storg 44 • 0950-144 40

www.sportringen.se

Svenska kyrkan

STENSELE-VILHELMINA

VILHELMINADISTRIKTET i Stensele-Vilhelmina pastorat

Vilhelmina kyrka: Lördag kl 09.00 Bön.

Söndag kl 11.00 Gudstjänst för små och stora. Familjedag i kyrkan, Elveljung-Johansson. - Se annons!

Söndag kl 19.00 Musik och lyrik från Vilhelminabygden, - Se annons!

FJÄLLDISTRIKTET i Stensele-Vilhelmina pastorat

Saxnäsområdet: Söndag kl 14 Friluftsgudstjänst i Blaikliden, Nygren.

Hemsida: www.svenskakyrkan.se/stensele-vilhelmina
Facebook: www.facebook.se/vilhelminaforsamling
Församlingsexpeditionerna i Stensele och Vilhelmina är öppna måndag – fredag kl 10 -12.

Lör 09.00 Bön Sv kyrkan. **11.00-14.00** Loppis.
Ons 13.30 Tallbacka

23 maj

pingst

KYRKAN

Postgatan 3 vilhelmina.pingst.se

Fr 20 Ungdomssamling
Lö 09 Bön i Vma Kyrka
Sö 11 Gudstjänst, Vi berättar om vår tro, fika

Ti 19 Bön
To 11 Tillsammans

En del av pingst

KYRKANS MISSIONS

To 16.15 Konfa. **18.00** Alpha. **Fr & lö 20.00** Ungdomscafé. **Lö 09.00** Bön i Svenska kyrkan. **Sö 18.00** Gudstjänst, Phill Taylor. **On 11.00** Bön.

Stort tack till alla er som kom till boksläppspartyt för min debutroman "Sjöfåglarna från Bornyr". Det är härligt att få ert stöd! Varmt tack också till Folkbiblioteket.
Ville du komma men fick förhinder? Jag finns på www.erikalundqvist.se och på Facebook.

Erika Lundqvist, 073-826 15 00.

VILHELMINA-aktuellt

Ansvarig utgivare: VARI-tryck, Vilhelmina, Mattias Ek. Utkommer varje torsdag med några få undantag. Manusstopp måndagar kl 15.00 om inget annat anges. Utdelas till samtliga hushåll i Vilhelmina kommun.
Adress: VARI-tryck, Volgsjövägen 94C, 912 32 Vilhelmina. **Tel:** 0940-152 40, **fax:** 0940-558 86. **E-post:** post@varitryck.se **Hemsida:** www.varitryck.se
Bokade, ej inlämnade annonser faktureras. För stavfel i annonser där innehållet ändå framgår tydligt ansvaras ej.

Ett hjärtligt tack *för all uppvaktning på min födelsedag.*
Thord W

TUSEN TACK! till Tallbacka att vi fick komma och hälsa på Er på Förskolans dag 16/5. ***Kram Barnen och personalen, Förskolan Olympus***

Ett stort tack *till Johan Karlsson med familj som bjöd på ett så fantastiskt kalas.*
Vi som var där och åt, drack, skrattade och njöt av samvaron

TACK Jörgen K för den fantastiska Irlandsresan!
Ser fram emot nästa resa. ***Norrskogarna***

Tack till er alla som gjorde det möjligt för oss att genomföra Fritidshemmets Dag.
Tack ICA-Tallen för tårtorna och VARI-tryck för sponsring av annonsen. Sportringen, OKQ8, FH för de fina priserna.
Fritidshemmet Kittelä ☺

En busschaufför från Vilhelmina,
körde till Stockholm i Pingsten den fina.
Åkte med det gjorde Kyrkokören
som är väldigt nöjd med den chaufförен.
Med honom kan de åka ända bort till Kina.

Tusen tack till Henrik och Bäckströms Trafik för mycket väl genomförd resa!

Kulturveckan, med tema Nybyggartid

LAJV

Ett lajv är ett levande rollspel där varje deltagare försöker åskådliggöra en påhittad person, kallad rollperson, roll eller figur, i tal och uppförande. Levande rollspel skiljer sig från vanligt rollspel (bordsrollspel) genom att man använder rekvisita och fysiskt agerar vad rollpersonen gör. Normalt sker lajven utan publik.
Under Nybyggarveckan kommer ett historiskt lajv med nybyggartiden som tema att genomföras. Det kommer att vara möjligt att se lajvet utan att själv delta, något som är ovanligt.

Lajvet spelas lördag 13/7 under hela dagen, i och kring Kyrkstan.

Arr: Vittraland Lajvförening i samarbete med ABF Mitt i Lappland

Se mer på www.nybyggarveckan.se

VILHELMINA FRIA FÖRSAMLING

Strandvägen 1. Tel 0940-551 04

Lördag 09.00 Bön på kyrkberget. Lördag 18.00 **GUDSTJÄNST med ”Äventyret” för barn**, Camilla Fahlander m fl. Fika. Tisdag 18.30 Bönekväll hos Evelyne & Bert-Ingvar Jonsson, Tallåsv 44.

Kulturveckan, med tema Nybyggartid

NYBYGGARDAG

Lördag 13/7 kl 11.00-15.00.

Nybyggardag på Sjulsbacken. Prova på att laga mat i kokgrop, binda hage, se och lär om byggnation, redskap och djurhållning under nybyggartiden.

Arr: Vojma kultur & byaföreningen

Se mer på www.nybyggarveckan.se

Om inget annat anges är priserna exkl moms. Bilen på bilden är extrautrustad. *Erbjudandet gäller t.o.m. 2013-05-31. Leasing 36 månader hos MMC Bilfinans: rörlig ränta per 2013-01-01 på 5,95%, extra leasingavgift 30% samt ett restvärde motsvarande 45% av bilens pris.

Bilar och tillbehör för omgående leverans – din Mitsubishiaffär gör du I Strömsund!

Välkommen till Folkes Bil AB – Mitsubishi Motors

Folkes Bil

www.folkesbil.se
0670-61 10 35

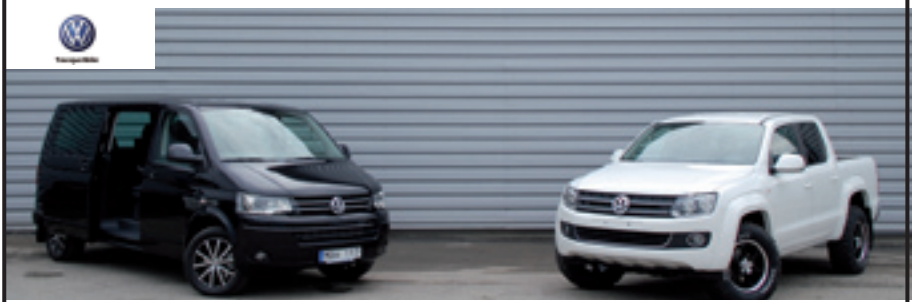

VW Transport för omg lev:
Leasingförslag och mer info på
070-514 43 98 el 0670-61 10 35

VW Amarok 2,0 TDI 180 hk Aut	VW Multivan 2,0 TDI 180 DSG 4M 3400	VW Caddy Skåp 2,0 TDI 4M	Caddy Skåp 2,0 TDI 4M Maxi
Park.värmare m fjärr. Svart skinn, 8 vxl tiptronic	Navil RNS 510, Backkamera, Park.värmare Skinn/Alcantara, Xenon	Dubbla sidodörr, Park.värmare m fjärr, Drag	Lackade stötf, Drag, Park.värmare m fjärr
332 000 kr (3 900 kr/mån)	516 000 (5 920 kr/mån)	199 000 kr (2 495 kr/mån)	229 000 kr (2 900 kr/mån)

SÄLJES: Självslastarvagn, Hagedon. Toyota Landcruiser 90 -98. Turbodiesel, automat. 49000:-. Tel 070-520 62 89.

Jesus säger: Jag har kommit för att uppsöka och frälsa det som var förlorat.
Läs mer här: www.segertonen.se/viktigt.html

Köpes dödsbon, hela eller delar av bohag.

Även udda porslin såsom koppar, fat och tallrikar av märkena Gustavsberg, Rörstrand, Gefle och Upsala Ekeby. Ring 070-221 92 69.

JÄGARTRÄFF

Folkets hus Vilhelmina 4/6 kl 18.30.

- Utvärdering av enkät
- Viltvård. Medverkan av Hans Geibrink, Länsförbundet.
- ÄSO

Välkomna hälsar

Jägarna
SVENSKA JÄGAREFÖRBUNDET

Studie främjandet

Välkommen till det äkta thailändska köket

(Thai vagnen) Gamla Bil-Nord (bredvid Vilhelmina Taxi).

Mat för avhämtning.

Nr 1	3 st Vårrullar(kycklingfilé) med ris och sötsur sås. (15 kr/st)	69 kr
Nr 2	Friterade tigerräkor med ris och sötsur sås .	75 kr
Nr 3	Friterad kycklingfilé med ris och sötsur sås.	69 kr
Nr 4	Satay (kycklingfiléspett) med jordnötssås.	69 kr
Nr 5	Grillspett med teriyakisås. Serveras med wokade äggnudlar.	69 kr
Nr 6	Wokade bambuskott med nötkött och wokgrönsaker med ris.	69 kr
Nr 7	Kai pad kling (wokad kycklingfilé med ingefära och grönsaker).	69 kr
Nr 8	Tre små rätter(1 st vårrulle, friterad kycklingfilé, wokade bambuskott). Serveras med ris.	80 kr
Nr 9	Fyra små rätter (1 st vårrulle, friterad kycklingfilé, wokade bambuskott, Satay). Serveras med ris.	90 kr

Kyld dricka 10:-.

Öppet: Lördag 25 & söndag 26 maj kl 15.00-20.00.

Ring gärna och förbeställ från kl 10.00 på telnr **070-243 55 12**.
Uppge maträttens nummer. ***Välkomna! Bangon***

LOPPIS

Lördag 11.00–14.00
Parallellgatan 96. Arr: Fr Armén

Längtan till fjället!
Tänker ni sälja ert fritidshus, nu eller längre fram? Jag önskar köpa en stuga/fritidshus i Gaskelite/Vuollelite/Bieliteområdet.
Ulla Grönlund, 070-686 72 02, ulla.j.gronlund@gmail.com

MUEK INFO

Mathias Utbildning/Entreprenad Konsult

Passa på inför sommaren!

- 31 maj **Liftutbildning** (sax- och bomlift) .... Lycksele
- 5 juni **Arbete på väg nivå 1 & 2** ..... Lycksele
- 14 juni **Heta arbeten** ..... Lycksele

Kursfakta och fler kurstillfällen finns på www.muek.com
Info/anmälan: info@muek.com, 070-535 35 86, 070-535 11 77

RIDLÄGER I VILHELMINA

Ridläger för barn & ungdomar, med eller utan tidigare hästerfarenhet. Vecka 24, 25, 33, 34.
Dag- och övernattningsläger med ridning, hästkunskap blandat med andra roliga aktiviteter.

Pris fr 500 kr. Mer information om våra läger finns på vilhelminaridklubb.com
0940-104 30, vrk@vilhelmina.ac

VILHELMINA RIDKLUBB

Välkommen till plantskolan

Österneret, Åsele Tel: 0941 - 440 00 www.genbacks.se

Stor sortering av:
Perenner, Träd, Prydnadsbuskar, Fruktträd, Bärbuskar, Häckplantor,
Kryddor och massor av Sommarplant, färdigplanterade Amplar,
Planteringskärl, Jord, Gödsel, Torv, Dekorationssten, Kantlister, Tillbehör m.m.

Nya öppettider i år!

Öppettider fram till midsommar
Vardagar Tisdag-Fredag: 10^{00}-17^{00} Lördagar: 10^{00}-16^{00} Söndagar 10^{00}-14^{00},
Måndagar stängt! Kvällsöppet Torsdagar 10^{00}-20^{00}

Genbäcks Plantskola AB

Planteringsjord 4 säckar 100 kr
så länge lagret räcker

Björkved säljes! Tel 070-607 23 57!

NYBYGGARVECKAN

Läs mer på nybyggarveckan.se

OBS! 4585:-/mån

Stor villa till salu – BILLIGT boende. Pris 650.000:-. Villa på Bergbacka, Fäbovägen 11. Driftskostnad 3266:- (vatten, värme, el, sopor, internet, försäkring). Räntekostnader & fastighetsskatt 1319:-. TOTALKOSTNAD 4585:-/månad. Tel 073-056 02 95.

Kulturveckan, med tema Nybyggartid

LIESLÅTTER

Prova på lieslåtter, det gamla sättet att slå hö med lie.

Tisdag 9 juli kl 13-15 vid Vilhelmina Hembygdsmuseum.

Arr: Vilhelmina Museum i samarbete med Medborgarskolan

Se mer på www.nybyggarveckan.se

RESTAURANG NORRSKEN BAR • NATTKLUBB

AFTER WORK Fredag 24/5 kl 17.00-20.00

Grillbuffé 99:-

inkl 1 läsk/1 glas vin/1 öl

PUBKVÄLL med Spotifydisco Lördag 25/5 kl 21.30-02.00. Fri entré, leg kontroll, 18 år leg.

HELGERBJUDANDE Lördag 13^{00} – söndag 20^{00}

Fläskfilé eller kycklingfilé på planka 119:-

HandelsTrädgår'n

Lilla Fröken Blomster

Tel 0940-123 45

3 Pelargon 45:-/st **100:-**

Jord & gödsel hittar du här!

Skynda boka till planteringskvällen!!

Ring eller kom in!

- Gurka
- Physalis
- Tomat
- Melon
- Paprika

Från **49:-**

Kryddor

Bla persilja, basilika, dragon

Från **15:-**

Öppet trädgår´n:

Mån stängt.
Tis, ons 12-17.
Tor 12-20.
Fre 12-17.
Lör, sön 11-14.

www.varitryck.se

VILHELMINA KOMMUN INFORMERAR

Se mer på: **www.vilhelmina.se**

Kyrkstadens Diversehandel

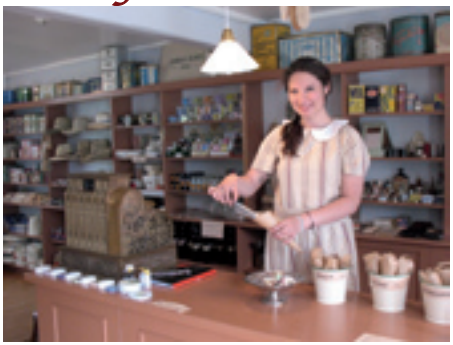

Öppen Vilhelminadagen Den 26 maj, kl 11.00-15.00

Välkomna!

Värdskap i Vilhelmina?

Vilhelmina kommun vill genom Utvecklingsenheten och Vilhelmina Lärcentrum erbjuda dig och ditt företags anställda, både sommar och övrig personal, en Värdskapsutbildning!

Innehåll

08.00-09.30 **Sommarens evenemang och aktiviter!**
Vilhelmina Turistbyrå, Stina och Sabina
Vad kan erbjudas i Vilhelmina kommun?
Museiintendent Laila Eliasson

09.30-10.00 **FIKA**

10.00-12.00 **Värdskap vad är det?**
Västerbottens Turism, Annika Sandström

Tid: Torsdagen den 30 maj

Plats: Folkets hus, rum 1

Anmälan till: Annmari Jonsson, 0940-146 04 alt annmari.jonsson@vilhelmina.se senast den 28 maj.

KOSTNADSFRITT

Välkomna!

VILHELMINA LärCentrum
www.vilhelmina.se/larcentrum

VILHELMINA KOMMUN

VästerbottensTurism
KOM SOM DU ÄR.

www.varitryck.se

Vilhelmina museum

har öppet

Vilhelminadagen 26 maj

Kl 11.00-15.00

Fritt inträde! Välkomna!

Läs upp din behörighet!

Grundläggande vuxenutbildning

Engelska Matematik Samhällskunskap Svenska
Svenska som andra språk
Kursstarter v33-35 samt v42.

Gymnasial vuxenutbildning

Biologi CAD Engelska Fysik
Kemi Historia Matematik Naturkunskap
Religion Samhällskunskap Svenska
Kursstarter v35, v40 samt v46.

Hämta ansökningsblankett på www.vilhelmina.se/larcentrum
eller ring kansliet tel 142 34.

VILHELMINA LärCentrum

Studievägledare Annmari Jonsson
tel 0940-146 04

Hälsodag Lördag 25/6 kl 11.00-13.00

Ta en promenad runt plassen eller i Klimpfjäll
(start Helens Gårdsbutik och Norgefarargården)

Svara på kluriga frågor….

Lyssna till författarna till
”Lappmarkens skafferi”
Vinn en lunch….

Folkhälsorådet Vilhelmina

ABF Mitt i Lappland

Visit Vilhelmina
WWW - WILMIA - HEMBYGDSDAGARNA
MIKAELI - FÖRETAGSGALAN

(Glöm ej Vilhelminavarvet 26/5)

VILHELMINA KOMMUN INFORMERAR • VILHELMINA KOMMUN INFORMERAR

www.varitryck.se

VILHELMINA KOMMUN INFORMERAR • VILHELMINA KOMMUN INFORMERAR

Välkommen att vara med och **Fira Nationaldagen torsdagen den 6 juni 2013 i Vilhelmina Folkets hus**

Program:

Kl 11.00 ***Friluftsgudstjänst***

Kl 12.00 ***NATIONALDAGSFIRANDE***

Konferencier Anita Johansson.
Sång av Vilhelmina kyrkokör.
Sång av Adam Wahlberg.
Sång/Jojk av Lars Jonas Johansson.
Nationaldagstal av Karl-Gustav Abramsson.
Välkomnande av Vilhelminas nya svenska medborgare.
Sång av Vilhelmina kyrkokör.
Utdelning av flaggor.
Sång av Adam Wahlberg.
Sång och musik av ungdomar från andra länder, under ledning av Ulf Larsson.
Gemensam nationalsång.

Kaffeservering av Hemvärnet.

Kl 13.00 ***Mångkulturell dag***
Vilhelmina Folkets hus
En eftermiddag med mat, dans, kultur och utställningar från andra länder.
Clownföreställning.
Pysselverkstad.
Försäljning av alster, m m.
Invigningstal av Åke Nilsson.
Se separat annonsering.

Kl 13.00 ***Barnens egen dag***
En aktivitetsdag i regi av Vilhelmina

VILHELMINA KOMMUN INFORMERAR • VILHELMINA KOMMUN INFORMERAR

www.varitryck.se

Pingstförsamling. Se separat annonsering.
Plats: Området runt Pingstkyrkan.

Kl 16.00 KONSERT PÅ NATIONALDAGEN
Vilhelmina kyrka
Vi sjunger in sommaren
60- talsbandet Domestic Combo
(Kenth Löfgren, Sune Grahn, Tommy Norman, Mats Åkerström, Börje Holmgren),
Lars Jonas Johansson.

Pappersflaggor utdelas vid Vilhelmina Folkets hus.
I stället för blommor till de medverkande kommer en gåva att översändas till Världens Barn.
Välkommen att vara med!
Vilhelminabor, Vilhelmina kommun, Vilhelmina församling, Vilhelmina Folkets Hus, Vilhelmina Pingstförsamling, Hemvärnet och Wilma asyl.

Samiskt språkcafé

Tema: Samisk mat

Många saknar tillfällen att få prata eller bara lyssna till det samiska språket. Språkcafé är ett roligt sätt att träffas och prata/lyssna på samiska oavsett ålder och språkkunskaper.

Onsdag 29 maj, kl 18.00
Sagagårdens matsal, Dikanäs
Buerie båeteme / Bures boahtin / Välkommen

Pärmar, register, toners, färgpatroner, kuvert, tuschpennor, kulspetspennor, stiftpennor, stift, kopieringspapper, gem, plastfickor, lamineringsfickor, sopsäckar, tejp, almanackor, CD-skivor, tipp-ex, arkivboxar, flyttkartonger, häftapparater, häftklammer, hålslag, presentsnören, bg-blanketter, pg-blanketter och annan kontorsmateriel köper du hos VARI-tryck.

www.varitryck.se

• VILHELMINA KOMMUN INFORMERAR • VILHELMINA KOMMUN INFORMERAR • VILH

ELMINA KOMMUN INFORMERAR • VILHELMINA KOMMUN INFORMERAR • VILHELMINA KO

MMUN INFORMERAR • VILHELMINA KOMMUN INFORMERAR • VILHELMINA KOMMUN INFO

RMERAR • VILHELMINA KOMMUN INFORMERAR •

Ny utställning visas i museet i sommar

Hela Sveriges Lapp-Lisa

Producerad i samarbete med Marks idéförening och Medborgarskolan

Museet är öppet:

1 - 23 juni	*10.30-15.00*
24 juni - 4 augusti	*10.30-17.30*
5 - 31 augusti	*10.30-15.00*

TÄNKVÄRDA ORD!

Taktik är att bedöma andra som de bedömer sig själva.

Presentkartonger

i wellpapp, med handtag.

Vi har ett antal presentkartonger med handtag i lager, och dessa säljer vi nu ut till kraftigt reducerade priser i större eller mindre partier.
Innermått är 340 x 270 x 110 mm. Om intresse finns kan vi naturligtvis trycka lämplig etikett till kartongen.

Prisex:
100 st = **450:-**
inkl moms

VARI tryck

Data Graf

VARI-tryck & Data Graf AB

Volgsjövägen 94C, Vilhelmina. Tel: 0940-152 40. Fax: 0940-558 86.
E-post: post@varitryck.se • Hemsida: www.varitryck.se

www.varitryck.se

Villa och lägenhet i Granberget uthyres!
Tel 070-624 94 10, e-post: l.hornell@telia.com

NYBYGGARVECKAN
Läs mer på nybyggarveckan.se

Socialdemokraterna i Vilhelmina
tänker inte äventyra trygghet och säkerhet för Vilhelminaborna med nyliberala experiment.

MBergmans Fisk

VILHELMINA
Gårdsbutik
Välkommen in!

Öppettider: Mån-fre 09.00-17.30. Lör 10.00-14.00 • Tel 0940-250 90 • www.mbergmansfisk. se

Fredag 24/5 SUSHI

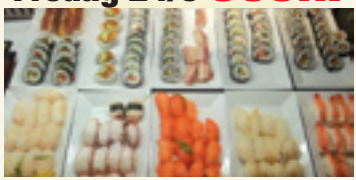

Beställ goda smörgåstårtor och matbrickor dagen innan till vårens fester!

TILL GRILLNINGEN! *Nyhet!*
Svin gott - chili
Svin gott - örter Kg **99:-**
Marinerad fläskkarré - färdig att lägga på grillen!

Ört- & vitlöksmarinerade lammkotletter ..... Kg **179:-**
Marinerad laxfilé ..... Kg **169:-**

Vår-erbjudande!

Eva's Livshälsa

From den 24/5 tom den 20/6 får du 15% rabatt när du bokar dessa behandlingar:

- Ansiktskur
- Helkroppsscrub
- Frans och Brynfärgning
- Gentlemannakur (för mannen)

Du kan boka direkt via www.lillahotellet.vilhelmina.se
eller tel 070-670 17 75, e-post: livshalsan@compaqnet.se

PS. Du kommer väl ihåg morsdag på söndag!

OBS! Hos mig gäller bara presentkort utfärdade för Eva´s Livshälsa.

VÄLKOMMEN! *Eva*

Melodikrysset v.21 - 25 maj

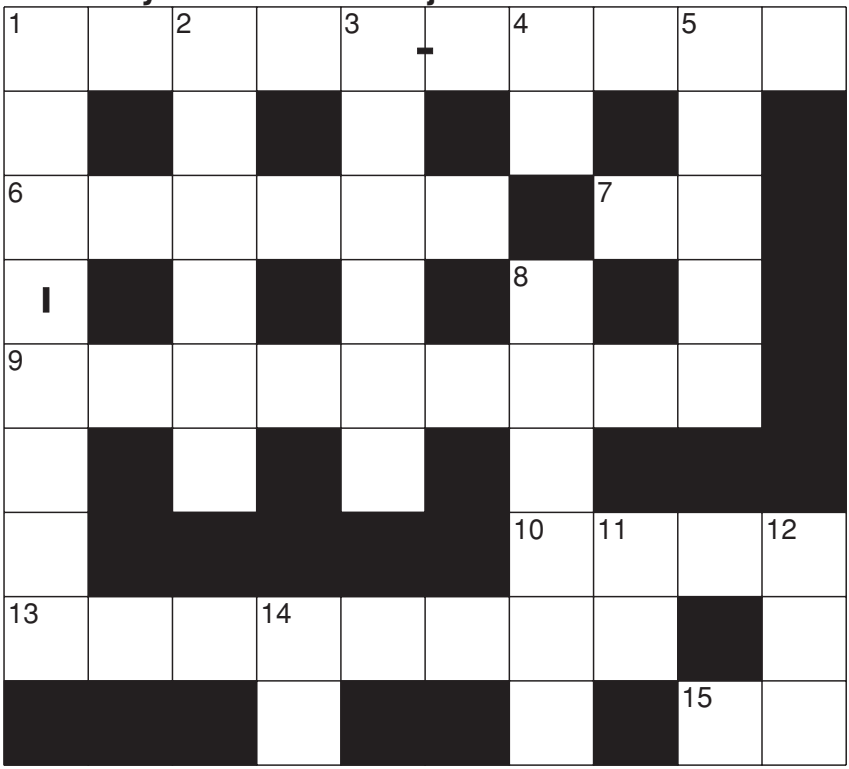

Melodikrysset lördag kl. 10.03 i P4. Lösningen ska vara inne senast onsdag i nästa vecka

Adress: Melodikrysset, Sveriges Radio P4, 109 12 Stockholm

Namn:.....

Adress:.....

Postadress:.....

Hur var det nu? Vad sa han? Anteckna här:

coop KONSUM

VILHELMINA

Öppet alla dagar 8-21

Priserna gäller t o m. 2013-05-26 eller så långt lagret räcker
Tel: 0940-395 80

Kycklingfilé
KRONFÅGEL
1 kg

Bastuträskfalu
TOPPCHARK
800 gr

Ägg 12-pack
Stora frukostägg

Rosor
10-pack

MEDLEMSHANDLARDAG TOR 30/5

Kassler
SCAN

Vattenmelon
SPANIEN

Läsk +pant
COOP
1,5 lit

Godispåsar
MALACO
3 x 80 gr

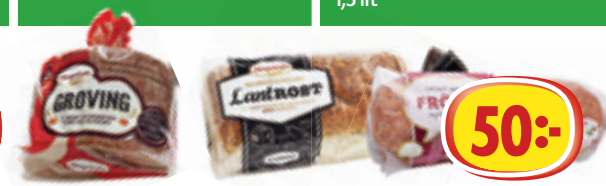

Brödpåse GROVING 500 gr
FRÖFRIA 563 gr
LANTROST 700 gr

RAMSELE CHARK - smakdemo av olika produkter

Tävling: "Vinn en brödrost"

VIK ALPINA packar kassar & bjuder på frukt!

Kaffebjudning av butiksråden

Gäller endast 30/5

Bröd-demo FAZER

Välkommen!

www.varitryck.se

ÅSELE KÖPMANNAFÖRENING

PRESENTERAR

ÅSELE DAGEN

Olika aktiviteter mellan kl 12:00-15:00

Lördag första juni

BOKSTAVSJAKT I KÖPMANNAFÖRENINGENS BUTIKER, VINN 2000KR I PRESENTKORT!

12:00 RÄDDNINGSTJÄNSTEN & AKUTBILEN VISAR SINA FÄRDIGHETER (ÖVRE TORGET)
13:00 FISKDAMM PÅ BLOMHÖRNAN
13:00 ÅIK GYMNASTIK KÖR PASS, KOM & PROVA PÅ (NEDRE PARKEN)
14:00 DRILLFLICKORNA & UG UPPTRÄDANDE (NEDRE PARKEN)
15:00 EPA-CRUISING (FRÅN ÖVRE TORGET)
19:00 KRONANS BLOMMIGA BAGERI ÖPPNAR PUBEN

DESSUTOM HÄNDER DETTA

* AXBERGS MASKIN & VAPEN - VISNING JONSERED *
* ÅSELE RID & KÖRKLUBB - PONNYRIDNING (BAKOM ICA) *
* ÅSELE JAKTSKYTTEKLUBB - INSATSSKJUTNING *
* ÅSELE GOLFKLUBB - AKTIVITETER *
* ÅIK HOCKEY & ÅIK FOTBOLL - SPÄNNANDE AKTIVITETER *
* MOTORUTSTÄLLNING & EPA-TRÄFF PÅ ÖVRE TORGET *
* EN RAD OLIKA AKTIVITETER PÅ HEMBYGSOMRÅDET *
* ÅSELEBYGDENS FOLKDANSLAG - HEMBYGDSOMRÅDET *

VÄLKOMNA TILL EN TREVLIG DAG!

www.varitryck.se

Köpes: Hundgårdsnät/flätverksnät önskas köpa. Även för nedmontering. Min 20 meter. 070-235 10 17.

LOPPIS Hela veckan tom söndag 26/5 på Enegatan 11. Div prylar, bl a barnkläder. **ALLT SKA BORT!**

MEDDELANDE

SYMASKINSSERVICE ALLA MÄRKEN
Även nyförsäljning av symaskiner.
GARNBODEN SYATELJÉ, Bärstigen 8, Lycksele
Tel. 0950-104 59, 070-273 87 28

BARNS ÖGON ÄR KÄNSLIGARE ÄN VUXNAS!

Därför är det extra viktigt att se till att barnen har fullgott UV-skydd!

Nu har vi fått in roliga och snygga solglasögon för barn, med nästintill okrossbart glas och 100%-igt skydd mot UVA + B.

Vi fortsätter även med vår populära solglasögonkampanj under hela juni-månad, där du får slipade solglasögon när du köper vanliga glasögon till ordinarie pris.

VÄLKOMNA!

vojmaOPTIK
Leg. optiker
0940-395 55

DJ & COVERBAND

ACTION DISCO/LASSE MARTENS LIRAR SKÖN MUSIK INOMHUS. NICTER OCH ANDRA LOKALA BAND ROCKAR PÅ UTESCENEN!

Inomhus från det år man fyller 15 år och utomhus från 18 år.
80 kr ungdom, 120 kr vuxen. Pub och legkontroll.

Arr: Folkets Hus & VIK Hockey.
Vilhelmina Folkets Hus
VILHELMINA IK ISHOCKEY

RESEPRESENTKORT KÖPES Ving, Ticket, Solresor, Apollo, Resia, Fritidsresor. Även kort datum av intresse. Ring 073-501 45 63.

Vilhelmina **OSTEOPAT** Klinik

Märith Ackemo 073-028 29 55

Jenny Holmgren 070-275 59 21

SWEDAC ACKREDITERING 7901 ISO/IEC 17020 (C)

Sälja huset?

Vi utför energideklarationer till fast pris i Vilhelmina och Åsele.

Anders Åström Certifierad energiexpert

Ring 070-654 18 38

SOCIALDEMOKRATERNA inbjuder till POLITIKERCAFÉ med deltagare från kommunstyrelsen och de olika nämnderna. Måndagen den 27 maj kl 18.00 på skolan i Latikberg.

Kom och ventilera tankar och funderingar om Vilhelminas framtid! Få svar på dina frågor om exempelvis skolan, bredbandet eller butiken. Vi bjuder på fika!!

VÄLKOMNA!! *Vilhelmina arbetarekommun*

ABF Mitt i Lappland

Norra Skogsägarna inbjuder till

Skogsdag i Dorotea

Tid: Lördag 25 maj, kl 10.00–14.00

Plats: Vid svenska tält i Dorotea (skyltat från E 45)

Tema för dagen: Slutavverkning.

- Traktplanering med Norras nya fältverktyg.
- Naturvård i slutavverkning.
- Visning av Norras skogsbruksplan.
- Fyrhjulingar, motorsågar, röjsågar, Garmin GPS, kikare, jakt- och friluftskläder.
- Kenneth Nielsen skulpterar med motorsåg!

Vi bjuder på skogsfika.

Varmt välkomna!

Europeiska jordbruksfonden för landsbygdsutveckling: Europa investerar i landsbygdsområden

GARMIN

NORRA Skogsägarna

www.norra.se

Frågor eller funderingar?
Kontakta Christoffer Berg 070-600 56 44

Blomstergården AB

Storuman 0951-105 75 Stensele 0951-200 11

3-set krukor

500:-

Ord. 1200:-/set

Tagetes, Lobelia, Petunia, Silverek, Penseér

10 st 89:-

Ca 2000 kvm växthus

3 st kryddor

100:-

Perenner • Träd • Buskar

Jordgubbsplantor • Gräsfrö

Stort sortiment av sommarplant!

VARMT VÄLKOMNA!

Öppet vardagar 9-18, Lunchöppet

Lördag & söndag 9-14

www.varitryck.se

Vilka priser!
Ett parti!

Först till kvarn..

RADIOSTYRD BIL

Ord 399:-/st
2 ST **199:-**

AGA

299:-

KOLSYREMASKIN
INKL 1 PATRON Ord 799:-

Max 1 per kund

BÅTMOTOR

EL, LR 34 Ord 2195:-

1295:-

DEN ~~LILLA~~ BUTIKEN MED DET STORA UTBUDET

Mattsson med personal.

TEL 0940/556 10

VOLGSJÖVÄGEN 58 VILHELMINA

Mån-fre 06.30 - 22.00. Lör 08.00 - 22.00. Sön 09.00 - 22.00. Tel 556 10.

OK Q8

www.varitryck.se

STOR

Bilfest i Hoting!

Lördag 25/5 10–16

- **Vi bjuder på: Grillkorv, kaffe, kakor och festis**
- **Musikskolan Hoting uppträder under dagen**
- **Företag från orten ställer ut och säljer sina produkter**
- **1 full tank bensin/diesel lottas ut varje timme. 400 lotter delas ut från kl. 10.00 1:a dragning kl.11.00 Obligatorisk närvaro vid dragning, 1 lott/person**
- **Fiskdamm för barnen kl.13.00**
- **Provkör Nya Subaru Outback diesel med automatlåda**
- **PROVKÖR Nissan Leaf, 100% elektrisk, 0% koldioxidutsläpp**

Vinn Ditt Livs Resa

BIG TRAVEL

Provkör någon av våra demobilar och Vinn en resa med Hertz Adrenaline Collection!

Tillsammans med BIG Travel lottar vi ut ditt livs resa. Fart, spänning och beach väntar på dig och en kompis i Florida! Res 2 till Florida t/r, bo på hotell i Miami Beach, cruisa sedan ut till Key West i en sportbil med 248hk. En Corvette Convertible kan snart ha dig vid ratten.

2:a pris Ipad Mini
3:e pris Subaru-jacka
4.e pris Presentkort Jennys Diner

Kom till Ivars Bil i Hoting den 25 maj och var med i vår utlottning

SKYNDA ATT FYNDA NÅGON AV DESSA BEG. BILAR!

-07 Audi A6 3.0 Tdi Quattro Sedan
Blåmet, 13.500 mil
Förr: 229.000:- **NU 189.000:-**

-07 Citroen Berlingo Family 1,6
Blåmet 12.700 mil
Förr: 59.000:- **NU: 49.000:-**

-96 MB C200
Silvermet, 22.000 mil
Förr: 19.900:- **NU 9.900:-**

-08 Ford Transit Connect Tdi
Silvemet, 9.900 mil
Förr: 69.000:- **NU 49.000:-**

-03 Nissan Primera 1.8 Kombi
Vit, 21.000 mil
Förr: 39.000 **NU 29.000:-**

-11 BMW 318d Touring
Vit, 2.300 mil
Förr: 269.000:- **NU 229.000:-**

-05 BMW 525d sedan, automat
Grålmet, 12.000 mil
Förr: 159.000:- **NU 139.000:-**

-07 Nissan Navara Double Cab 2,5 dci SE
Grålmet 15000 mil
Förr: 159.000:- ex.moms **NU: 129.000:- ex.moms**

Vi firar 30-år med Subaru

och fortsätter firandet med att vi tagit hem

10 st 2012 Subaru XV 2.0 D

Fabriksnya!

Jubileumspris: **219.900:-**

+ metalliclack 6.900:-, inkl. farthållare monterad, ord.pris 259.900:-

1 st 2012 Subaru Outback 2.5i

Jubileumspris: **259.900:-** manuell

+ metalliclack 6.900:-, ord.pris 299.900:-

DEMO- & TJÄNSTEBILAR TILL SPECIALPRISER!

-12 Subaru XV 2,0i Sport
Icesilvermet, 900 mil
Förr: 303.800:- **NU 249.000:-**

-12 BMW 118d 5d
Svartmet, 250 mil
Förr: 314.300:- **NU 249.000:-**

-12 Citroen Berlingo Family Hdi EGS
Silvermet, 300 mil, Nordic Edition
Förr: 181.900:- **NU 159.000:-**

-11 Nissan Pathfinder 2,5 dci LE
Grålmet, 1500 mil
Förr: 475.000:- **NU 349.000:-**

-12 Subaru XV 2,0D Sport
Rödmet, 450 mil
Förr: 299.400:- **NU 249.000:-**

-12 Subaru Outback 2,5i
Svartmet, 300 mil
Förr: 338.300:- **NU 279.000:-**

CITROËN SUBARU BMW NISSAN

IVARS BIL

HOTING 0671-71 30 00 • www.ivarsbil.se

www.varitryck.se

FÄRSKVARUBUTIKEN I CENTRUM AV INLANDET

NU ÄR VÅREN HÄR!

Tunika
Viscose
Vit, aprikos, gul
179:-

Spetslinne
Soya
179:-

Jeans Stretch
Soya
399:-

Pumps
Stl 36-41
299:-

Skjorta
Blend of America
299:-

T-shirt
Blend of America
99:-

Jeans
499:-

Sportsko
Peperoni Denim
599:-

Cardigan
Stl 122-164
399:-

T-shirt
Max Kids
Stl 122-164
99:-

Jeansshorts
Stl 122-164
229:-

Sportsko
Pax
269:-

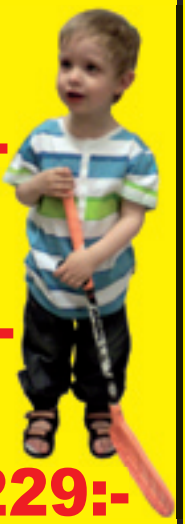

T-shirt
Max Kids
Stl 98-128
99:-

Jeans
med resår
Stl 98-128
199:-

Sandal
Stl 19-25
229:-

T-shirt
Top Model
169:-

Jeanskjol
D-xel
289:-

Leggings
Vit, svart, aprikos
99:-

Träskor
Moheda Toffeln
299:-

RÄTT PRIS PÅ RÄTT KVALITET ÄR EN VIKTIG JÄMFÖRELSE

FÄRSKVARUBUTIKEN I CENTRUM AV INLANDET

Tygsko
Stl 39-41
Grön, svart
129:-

Sandal
Donna Girl
Stl 36-41
279:-

Sportsko
Stl 39-41
299:-

Sandal
Donna Girl
Stl 28-35
Från **179:-**

Damskor
Rieker
649:-

Sandal
Gulliver
Stl 25-35
199:-

Zib striker
299:-

Baseballset
Slagträ + boll soft
199:-

Spelkulor
Olika storlekar
Från **25:-**

Rollerblades
29-32
33-36
299:-

Frisbee-Golfset
249:-

Tänk på Mor den 26/5!

Baden Baden
Rosa, limegrön, turkos, svart, röd
499:-

Hopprep
Olika färger
Från **79:-**

Ljusburk
För världen är du bara någon.
Men för någon är du världen.
24^{90}

Annonsen gäller tom söndag eller så långt lagret räcker

Bankomat för alla bankkort!

SVENSKA SPEL
Tel 0940-375 75

VARUHUSET Tallen ICA
08 Sön 10-21
21
VILHELMINA

ICA Supermarket
HOS OSS FÅR DU LITE MER

RÄTT PRIS PÅ RÄTT KVALITET ÄR EN VIKTIG JÄMFÖRELSE

www.varitryck.se

BYGGHELG

Fredag – lördag 24 – 25 maj

Trallvirke
28x120 m
2:a sort.
7:95/m

22x95 m
2:a sort.
4:95/m

Spånskiva
Bygg. 10 mm.
79:-/st

Golvspån-skiva
Bygg. 22 mm.
180x60 cm.
89:-/st

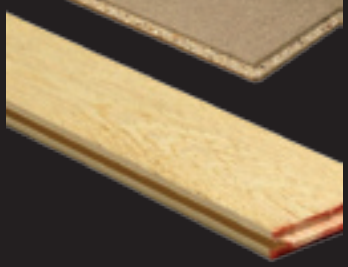

Råspont
Äsp. 21x120 mm.
5:95/m

Äsp. 17x95 mm
4:40/m

Fogskum
Sika. 750 ml.
59:-

Bastudörr
Sauna Sweden.
7x19. Brons.
1295:-

Stege
Scando.
Utskjutning, 6 m.
925:-

Hej!
Jag bjuder på korv, kaffe och självklart glass!

Representanter på plats!

Kränzle · TEMAL · BOSCH · SCANDO stegar · WOLF Garten · SP FÖNSTER · Plannja · JABO

Supertäck
Yunik.10 l.
945:-

Köp utomhusfärg och få en Stivex fasadpensel!

Nytt utställningskök från Myresjökök

EasyUp – DET ENKLA SÄTTET ATT TAPETSERA

Vid köp av tapeter får du köpa vinyl och vävlim 5L för endast 110:- (ord pris 217:-)

Easy Up Tapeter
fr. **75:-/st**

Solsegel
4 x 4 m.
Inkl. stativ.
2595:-

Erbjudandena gäller endast den 24-25 maj 2013. Där efter gäller ordinarie priser.

BOLIST

Sälggatan 2 Vilhelmina
0940-100 26
Mån – fre 07 – 18, Lör 09 – 15

PETTERSSONS JÄRN AB

Skogsägare?

Det finns bara en aktör som alltid står på din sida

Med din medlemsägda industri ser vi till att du som medlem har avsättning för ditt virke. Din skogsrådgivare ger dig all hjälp du behöver. Kontakta oss idag så berättar vi mer.

Skogsrådgivare
Åsele/Dorotea
Torsten Lundborg
0941-102 44

Skogsrådgivare
Vilhelmina
Pär-Anders Bergqvist
0940-120 13

www.norrskog.se

skogsägarna NORRSKOG

www.varitryck.se

Glöm inte att komma och titta på årets BALPAR på Hotell Wilhelmina. Lördag 25/5 klockan 16.30.

LOKAL UTHYRES 66 m² Volgsjövägen 32A. Tel 070-54 37 336.

MARKISER

Högsta kvalitet för alla ändamål!

Finns hos:

IGM
INLANDS GLAS & METALL

Tel: 070-551 87 55 eller 101 16 (verkstad)

Även persienner för alla fönster!

VILL DU HA TIPS & HJÄLP MED ATT BOKA DRÖMRESAN TILL GOTLAND?

Vecka 22 kommer personalen från South Lapland Airport att finnas på plats för att hjälpa dig att boka din resa!

Plats: Onsdag 29/5 11:00 - 14:30 Ica Tallen
Plats: Torsdag 30/5 11:00 - 14:30 Folkets Hus

Flygtid: 2 timmar . Period: 20/7-10/8

BOKA NU! Antalet platser är begränsat!

www.southlaplandairport.com
Följ oss på: facebook.com/southlaplandairport

Tfn: 0940 - 398 88
Maila: bokning@southlaplandairport.com

Malgoviks skola kanske är alternativet!
Alla välkomna till öppet hus, **onsdag 5 juni**. Se kommande annons.

IKEA-RESA 25/5

backstromstrafik.se • 070-395 28 69

AFTER WORK-BUFFÉ

FREDAG 24/5 17.00-20.00

HELSTEKT FLÄSKFILÉ med klyftpotatis, bearnaisesås och rödvinssky.

Fräscha sallader, hembakt bröd med soltorkad tomat.

Inkl kaffe + en öl/glas vin 135:- alt- läsk 120:-.

Till dessert erbjuder vi:
HALLON & SALMIAKPARFAIT för 39:-.

Sittningen sker i Restaurang Malgomaj, men arrangeras av Folkets Hus, Cafeterian. **Boka bord på 0940-144 42.**
www.vilhelminafolketshus.se

Vilhelmina Folkets Hus

VILHELMINA PÅ GÅNG

Vem är det som avgör Vilhelminas framtid... egentligen?
Är det du eller är det någon annan?

Vi tror på Vilhelmina och vilhelminaborna och att vi **tillsammans** kan forma vår framtid i Vilhelmina till precis vad vi själva vill!

Vilhelmina Kommun • Vilhelminaföretagarna

www.varitryck.se

Lapplandspilen
Till & från Stockholm, flera turer i veckan.
Ring 0940-150 30, www.lapplandspilen.se

GLÖM INTE ÅRSMÖTET i morgon 24/5 kl 19.00
på Bygdegården. Vi bjuder på fika. Välkomna!
Stalons Skoterklubb

Gilla Hot Stuff på facebook
Hot Stuff
Volgsjövägen 32 A. Tel 555 00
www.salonghotstuff.com
STÄNGT 27 & 28 MAJ
ÖPPNAR ÅTER
29 MAJ!
Hot Stuff Linnea Andersson

FÄRGVECKOR!

Bra köp enligt Folksam! *

ALCRO

JUST NU!

Alcro Bestå Täckfärg 10 liter

25% RABATT

Gäller valfri kulör.
* Folksams test av utomhusfärger 2012.

Just nu i våra butiker

- ✓ Fasadexperten lär dig om målning.
- ✓ Alla tillbehör du behöver för att fixa fasaden.
- ✓ Få tidningen Mitt hem med fasadtema. *(värde 49 kr).*

Erbjudandet gäller mellan 22/5-1/6 och kan inte kombineras med andra erbjudanden.

www.colorama.se

colorama

Störst på färg, tapet, golv och kakel

VILHELMINA, STORGATAN 23, TELEFON 0940-100 07
MÅN–FRE 09.00–17.30, LÖR 10.00–14.00. WWW.COLORAMA.SE

www.varitryck.se

FLYTTLOPPIS I LOMSJÖ 25-26/5 kl 11-15. Skyltat! 073-816 08 10.

SÄLJES: **Hus vid Vojmån**, med två lägenheter och garage. 5 km söder om Vilhelmina. 070-607 10 97.

Köp 2 produkter från SP - få 1 stylingprodukt från SP!

Tidsbokning och drop in i mån av tid.

Saks

Finns i Studions lokaler

Ring för tidsbokning.
Frisör Stine Olsen
0940-558 58

Caféet öppnar för säsongen med ett speciellt erbjudande!

Buffé söndag 26 maj på Hälla 50-tals café.

Pris: 275:- inkl dryck per person. Bordsbokning!

Efter det är caféet öppet varje dag kl 10.00-18.00.

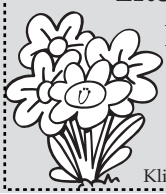

Nu finns även catering, från vårt nya kök!
Ring för mer info
0941-210 00 eller 070-34 77 042.

Klipp ut & spara!

Välkommen in hälsar Christien och Lars-Erik

KUNGÖRELSE

Vilhelmina Övre Allmänningsskog kallar **delägarna** till ordinarie Allmänningsstämma i Saxnäs.

Plats: Saxnäs.

Tid: Lördagen den 8 juni 2013 kl 10.00.

Lokal: Marsfjäll Mountain Lodge (fd Fjällgården).

Ärenden:

1. Enligt nya reglementets 19 §.
2. Motion: Förslag till ändring av §1 och §2 reglemente.

Följande handlingar finns tillgängliga vid allmänningens kontor i Stalon: Årsredovisning 2012, Revisionsberättelse, Dagordning.

Stalon den 7 maj 2013.

Allmänningsstyrelsen

VILHELMINA ÖVRE ALLMÄNNINGSSKOG

www.varitryck.se

1908

(VK-KLIPP 1900–1949, UTGIVNA AV VILHELMINA KOMMUN I SAMMARBETE MED DAUM)

EN LAPPMARKSBYGD PÅ VÄG MOT FRAMTIDEN

Känning med vår historia, veckor framöver och kommande år.

Den 3 jan. 1908

NÖDÅR I LAPPMARKEN

MAN NÖDGAS ÄVEN ÄTA HUNDKÖTT.

Vice ordf. i kommunalstämman och fattigvårdsstyrelsen herr Rudolf Lindahl skrives till Västerbottens Kuriren.

Med anledning av Umebladets lumpna uppträdande angående nödårsförhållandena häruppe – ett uppträdande som icke alls förtjäna bemötande, då av mig med flera lämnade meddelanden om situationen, i stället för att vara överdrivna tvärtom äro allt för litet belysande av den verkliga nöden, vilket därest ej kraftig hjälp skyndsamt kan åvägabringas kommer att bliva mycket stor – vill jag härmed översända avskrift av en skrivelse från tillsyningsmannen över fattiga inom Fatmomakke kapell, till fattigvårdsstyrelsens ordförande herr O V Sjödin i Vilhelmina. Av denna skrivelse framgår oförtäckt att stor nöd står hotande för folket.

Därjämte vill jag nämna att jag nu från fullt trovärdiga personer erfarit att kattkött använts till föda, utom å av mig förut angivit ställe, även hos en annan familj. Likaså har hundkött tillgripits till föda å ett ställe vid Malgomajsjön av en hungrande familj. Under min 35 åriga vistelse inom Vilhelmina har jag icke förr erfarit att folket drivits att använda dylika födoämnen.

Tillsyningsmannen över fattiga inom Fatmomakke kapell, herr J A Holmgren i Stornäs, skriver den 9 december till fattigvårdstyrelsens ordförande i Vilhelmina.

Som framställning av fattigvårdsunderstöd i så oroande omfång inkommit till mig sedan i början av innevarande vinter, och då jag dessutom själv har personligen även rest igenom Fatmomakke kapell, så får jag även upplysa att verklig nöd bli här hos en stor del av befolkningen, därigenom att potatisskörden slog fel hos större delen av befolkningen, samt foderbärgningen för kreaturen, och då dessutom ej finnes några lämpliga arbetsförtjänster så förstår ni att nöd å livsmedel blir följden, då de flesta inom kort ätit upp sina små potatisförråd. Jag vill därför på det behjärtansvärda sätt å egna och de fattigas vägnar, och de som ser nöden framför sin dörr, hemställa huruvida några åtgärder skulle kunna vidtagas för befolkningen även i år, t.ex. att hos länets styrelse göra förfrågan om ordnande av någon arbetsförtjänst genom upphuggning av körvägar, t.ex. den redan stakade vägen till Kultsjön, eller timmeravverkningar som kunde möjligen bidraga att lindra de svåra förhållandena, ty fattigvården förmår ej att innevarande vinter att avhjälpa all nöd.

FORTSÄTTNING följer snart!

Vill ni läsa mer ur dessa fantastiska böcker så finns de att köpa i Vilhelmina kommun på följande ställen; ICA Tallen, COOP Konsum, Vilhelmina Folkets hus, Turistbyrån, ICA trivs Latikberg, Maries Livs, Saxnäs lanthandel, Butiken i Klimpen AB, Hamrebys i Dikanäs.

www.varitryck.se

Säljs av SRF sedan 1912
Lyckopenningen
- gåvan som är mer än ett vackert smycke
08-39 90 70 www.lyckopenningen.nu

Fiskestämma Malgoviks FVO

fredag 7/6 kl 18.30.
Plats: Malviahallen, Malgovik.
Ärenden: Sedvanliga årsmöteshandlingar.
Välkomna!

Styrelsen

Kom och Prova på!!!

Skyttekväll för tjejer börjar den 30 maj kl 18-20 på älgskyttebanan (Granberget). Vi går igenom grunderna i skyttehantering m m. Mer info får ni den kvällen.

Vid frågor ring: Iréne 070-282 03 49
Frida 073-057 18 05
Anne-li 073-051 27 72

OBS!!! Kvällen är BARA avsatt för tjejer. Erfarna och oerfarna.

Välkommen.

Vilhelmina jaktskyttebana

25/5 Årets Bal. Kom & fira av Vilhelminas avgångsklasser. Disco & härlig stämning i baren.

26/5 Fira mor på sin dag med härlig två- eller trerätters middag. Meny: Tartar på gravad & rökt lax. Serveras m kavring & vispad créme fraiche. Helstekt fläskfilé serveras m potatisgratäng & rödvinssky. Blåbärsparfait. Pris: 2-rätters 265 kr, 3-rätters 315 kr. Boka bord 0940-554 20.

1/6 Live-bandet **The Crave** intar scenen.

Frukost på hotellet: Unna dig & din familj en hotellfrukost med bubbel i vår fina relax för endast 130 kr pp vuxna, 65 kr pp barn upp till 12 år.

SPA Hos oss kan ni hitta fina presenter till morsdag.
Värmande Chilimassage 250 kr.

Veckans lunch:
Alltid två rätter med en härlig salladsbuffé.
För att se veckans meny, se www.hotellwilhelmina.se eller följ oss på Facebook.

HOTELL WILHELMINA
VÄLKOMNA

Hotell Wilhelmina • Volgsjövägen 16 • 912 34 Vilhelmina • Tfn 0940-554 20 • Fax 0940-101 56

Gör mor riktigt glad, med en ask lyxig choklad!

En ask med 10 olika praliner, fint inslagen 130:-

Pralineriet har öppet fredagar 13-18, lördagar 10-14.
Morsdag SOS-öppet 8-12!

PRALINERIET
mellan Studion och Frasses

Turistreklam

Här i våra trakter
har vi inga katarakter*,
men många fina vattendrag
där fiskstim simmar natt och dag.
Lockar vi dem med fluga eller drag
hugger de, det blir till nappatag.
Vi får då upp dem på land
och när de sedan tas väl om hand
kan därav lagas fina rätter
som piff på tillvaron sätter!

(*katarakter - stora vattenfall) Yngve H.

POWERWEEKEND - ALPIN CRUISING 7-9/6

Plåta din pärla på Stekenjokksplatån! **Nationaldagsöppet 6/6**

MIDDAG fredag-lördag.
Ps. självklart är ni som inte äger old cars/mc också grymt välkomna.....

Tävlingar m m!

Rockabillyband m kända artister lördagkväll!

PUB FRE-LÖR

Ring 0940-700 03, maila; info@marsfjall.se
för bokning och mer info.

PALTLUNCH LÖRDAG

GLÖM INTE:
Morsdag 26/5! 2-rätters buffé.

Vi gör även smörgåstårtor på beställning!

"När borta är som bäst!"

MARSFJÄLL
MOUNTAIN LODGE
0940-700 03

Vi fixar det mesta, bara ring och fråga oss!

Gilla gärna oss på facebook.

Ingela & Wesslan m personal

VILHELMINA STÄD
Adress: Terminalgatan 2
912 32 Vilhelmina
070-626 42 18

KlädiZ
DAMKLÄDER
Storlek 34-56
0738-39 22 45
kladiz.blogg.se • facebook förtiofyrans klader och kladiz • instagram: kladiz44an
MORSDAGSTIPS!! SMYCKEN 10%!
REA!!! Avet - ta 3 betala för 2!
Gäller to 23/5 - lö 25/5!

PIZZERIA QUINTO
Tel 0940-121 33
SUPERERBJUDANDE PIZZA & KEBABTALLRIK!! PIZZA 1 - 31.
59:-
VÄLKOMMEN! Meri med personal
TORSDAG 23/5 - SÖNDAG 26/5. Endast avhämtning
Inkl dricka & sallad

KÖPT DÄCK PÅ INTERNET?
Vi monterar och balanserar.
Service och reparationer av det mesta.
Reservdelar och tillbehör till ATV, cross, moped, bilar, skog & trädgård.
VÄLKOMMEN IN!
WST Demontering AB

FÖRSÄLJNING – RIVNINGSHUS

Strömsunds Hyresbostäder AB försäljer genom anbud bostadshus för rivning och borttransport.

Hoting 2:393, Telegatan 5F och 1H, i Hoting.

Anbudsunderlag rekvireras från:
Strömsunds Hyresbostäder AB, Storgatan 19, 833 33 Strömsund
tfn 0670-169 55 tfn.tid kl 10^{00}-12^{00} Fax 0670-169 89
e-post: info.hyresbostader@stromsund.se

Anbudstidens utgång: 2013-06-05

Dalasjö jaktskyttebanor

Älgbanan: "Självservering" från 1/6.

Trap: Måndagar v 24, 25, 32 & 33 kl 18.00.

För info: 070-228 16 31, 070-283 90 43, 070-379 45 01

Städkväll måndag 27/5 kl 18.00.

hrf.

ABF Mitt i Lappland

HRF:s paltdag

tisdag 28 maj kl 15.00. Lokal: Tallåsen.

Palt med tillbehör, kaffe & kaka. Kostnad 50 kr.

Underhållning, lottförsäljning.

Alla varmt välkomna!

Vid behov av skjuts ring 073-038 22 07 eller 070-301 06 80.

Styrelsen

Kom och titta!

Warhammer-turnering, lördag 1 juni kl 11.30 – 20.00

Nya sporthallen / *Vilhelmina spelförening.*

Hund för alla! Är du intresserad att testa din hund, hör av dig till oss så berättar vi mera. 076-100 15 18 eller 0940-558 70.

HUSTRÄFFEN Tallbacka, vi stänger den 27 maj inför sommaren. Vi tackar alla besökare, frivillighjälpare, Tallbackas personal och önskar er alla en Trevlig Sommar.

Sylvia Hellström

Svenska kyrkan STENSELE-VILHELMINA

sensus

Studie främjandet SÖDRA LAPPLAND

KYRKOSÅNGSHÖGTID – En helg fylld av musik - VÄLKOMNA till KYRKOSÅNGSHÖGTIDEN i Stensele Kyrka 1 och 2 juni 2013.

Lördag 1 juni kl 19.00 Konsert

kl 22.00 Aftonbön med musik.

Söndag 2 juni kl 11.00 Högmässa. Kyrkkaffe.

Medverkande: 250 körsångare och musiker från hela Västerbotten tillsammans med pastoratets medarbetare.

VÄL MÖTT! Svenska Kyrkan Stensele-Vilhelmina

Gudstjänsten den 2 juni i Vilhelmina är sammanlyst till Stensele Kyrka. ”Kyrkbuss” avgår från Vilhelmina församlingshem kl 09.45. **Anmäl dig till Församlingsexpeditionen, tel 37200 (kl 10-12)** senast tisdag den 28 maj!!

KÖPES! Stort kylskåp, gärna med glasdörr.
Kontakta Miriam, 073-841 06 30.

Garageport köpes! Vipport till personbilsgarage.
Tel 0940-801 24, 070-223 46 15, Ove.

BAKLUCKELOPPIS!

Anmäl dig redan nu till "bakluckeloppis" på Folkets Hus-parkeringar tisdag 9/7 under Nybyggarveckan
info@visitvilhelmina 070-250 09 75

Visit Vilhelmina
WWW.-WILMA.-HEMBYGDSDAGARNA
MIKAELI.-FÖRETAGSGALAN

MUSIKCAFÉ

Åsbacka anhörigförening inbjuder till musikcafé **onsdagen den 29 maj kl 14.00**. Maria Sjöberg underhåller.
Vi bjuder på tårta och kaffe.
Välkomna *boende, släkt och vänner. Styrelsen*

Agilityhelg!

15-16 juni kommer Johan Lindahl till Vilhelmina och håller kurs!
Kursen riktar sig till alla nivåer, men Johan är en duktig instruktör med mångårig tävlingserfarenhet, så detta är ett supertillfälle för alla!!
Pris: 400 kr/dag, medlemskap i SBK är obligatoriskt.
Anmälan er till: utbildningbhk@live.se eller via hemsidans formulär senast 26/5!

Medlemsmöte

Onsdag 29 maj kl 18.30 har vi medlemsmöte i klubbstugan i Lövliden. Alla medlemmar är varmt välkomna!
Vi bjuder på go'fika!
http://www.vbhk.hundpoolen.nu/

Studie främjandet

SVENSKA BRUKSHUNDKLUBBEN

Uthyres: 2-rums lägenhet, egen ingång. Ledig fr 1/9 eller enligt överenskommelse. Tel 0940-109 96.

Karlsbacka vägförening
håller årsmöte tisdag 28/5 kl 18.00 hos ordförande.

Begagnad takplåt köpes. 070-398 04 93, Rickard.

ÅRSMÖTE

Sörmyrbergvägens samfällighetsförening och **Skansholms och Lövstrands skifteslag.**
Info ang ev fiskevårdsområde. **Skansholm Föreningshus tisdagen 4 juni** kl 18.30. Välkomna!

GAMLA TIDER I ULVOBERG

Lördag 25 maj kl 16.00 inbjuds alla som är intresserade av gamla tider till Ulvobergs byastuga.

Ta gärna med fotografier, tidningsklipp och berättelser!
Vi bjuder på lättare förtäring och musikunderhållning med Peter & Camilla Fahlander. Samling för samåkning från Tingshuset kl 15.15.

ALLA ÄR VÄLKOMNA!

Lappmarkens Släkt- och Bygdeforskare medborgarskolan

Välkommen till Pilgrimsdag!

Saxnäs kyrka lördag 8 juni, kl 09.30-16.00.

Vad är en pilgrim? Att vandra med Livets pärlor (Frälsarkransen). Torbjörn Degerström, pilgrimsledare och präst leder oss i samtal och kortare vandring. Dagen avslutas med en Pilgrimsmässa. Kostnad 150:- (för mat och fika). Ta med utekläder, kängor och sittlapp. ***Anmälan senast 31 maj till Hans Lind.***

Tel 0951-265 17 eller
e-post: hans.lind@svenskakyrkan.se

Svenska kyrkan
STENSELE-VILHELMINA

VIK informerar:

ÅRSMÖTE VILHELMINA IK

Torsdagen den 13 juni 2013 kl 18.30.
Nedläggning av UIK därefter VIK årsmöte.

Plats: Vilhelmina IK, Tallåsvägen 34. Årsmöteshandlingar enligt stadgarna. Välkomna! *Styrelsen*

HUS I CENTRALA ÅSELE UTHYRES, 95 m², hyra 4 400:- (kallhyra 2400:-, till värme 2000:-). Trevligt hus & lugn trädgård, solsidan. 073-045 85 57

SKANSHOLMS BÅTKLUBB

Skansholms båtklubb kallar till **gemensam arbetskväll i båthamnen onsdag 29/5 kl 18.00.** Vi bjuder på fika - välkomna!

Färsk svensk kyckling

Klubba & bröst, kartong à 10 kg 400:-.
Bröstfilé, kartong à 6 kg 600:-.
070-645 18 25, 070-094 95 73 Krister.

Städdag på skjutbanan

lördag 1 juni kl 10.00. Ta med de redskap du behöver. Vi bjuder på lunch. Anmäl att du kommer till Ulla, tel 310 16, senast söndag 26 maj.

Vilhelmina Skytteförening

GRAVSTENSSÄKERHET

Enligt rekommendation från CGK, Centrala Gravvårdskommittén i Sverige skall gamla gravstenar säkras.

NORRSTEN erbjuder förankring av gravstenar på Stensele, Vilhelmina, Lycksele, Åsele och Dorotea kyrkogårdar.

Kontakta NORRSTEN 0914-550 01, 070-536 49 68, 070-226 51 91, e-mail: info@norrsten.se eller HASSES ALLTJÄNST 070-556 58 47.

10-års JUBILEUM LÖRDAG 15 JUNI

MC-orientering, **kostnadsfritt**. Vi bjuder på kaffe och hamburgare.
Start vid Folkets Hus 11.00-13.00.

Prisutdelning, tipsrunda + lotteri på Folkets Hus kl 17.00.

Middag med underhållning (det blir blues) **på Lilla Hotellet kl 19.00:** Varmrätt + dessert inkl ett glas vin alt öl **250:-**

Bokning middag senast fredag 31 maj till Tage Rönnfjord 070-343 76 61.
OBS! Begränsat antal platser till middagen.

VILHELMINA MC

ALLA med MC hjärtligt välkomna!

VILHELMINA MC

Besök gärna vår hemsida: www.vilhelminamc.se
Vilhelmina MC/Touringkommittén

Vilhelminadagen 26 maj

MUSEET
Öppet
11.00-15.00
(Fri entré)

DIVERSEHANDELN
Öppen 11.00-15.00

KONSTATELJÉN
i Kyrkstan
Öppen 11.00-15.00.
Utställning:
"Vilhelmina Församling 200 år"

FAMILJEDAG
i Vilhelmina Kyrka

11.00 Gudstjänst för små och stora med musikalen "Den barmhärtige". Present delas ut till alla barn döpta under 2012.
Medverkande: Änglakören, Flickkören, Ungdomskören, Barbro Lindfors & Ann-Sofie Elveljung.

12.00-14.00 • Kyrkkorv & kyrkkaffe • Fiskedamm • Kyrkotornets hemlighet • Kyrkråttornas tipsrunda • Ansiktsmålning & ballongskulptering
med Prinsessan Sandra & Prinskörven.

14.00 Barnföreställning "Prinsessan Sandra & Prinskörven". Medverkande: Sandra Dahlberg & Mattias Singh.

19.00 Musik & lyrik från Vilhelmina.
Medverkande: ROTA, Laila Ihrström, Matilda Ihrström Vedbring, Mats Landin, Barbro Lindfors och Karolina Lif.

VILHELMINAVARVET

Plats:	Kommunhuset
09.30	Anmälningen öppnar
10.40	Gemensam uppvärmning
11.00	Start

4 sträckor - gå, spring, jogga, lunka.
Ta barnvagnen eller rullatorn
- alla kan vara med! Info: 070-250 09 75.

Visit Vilhelmina
WWW - WILMIA - HEMBYGDSDAGARNA
MIKAELI - FÖRETAGSGALAN

VILHELMINA KOMMUN

Svenska kyrkan
STENSELE-VILHELMINA

sensus

www.varitryck.se

LOPPIS I SKOG, 25–26/5 kl 10.00-15.00.

Bord finnes, ring Carina, 073-833 48 22.

FAMILJEDAG I JÄRVSJÖBY 15 JUNI KL 10-16.

- **Lokala företag/förmågor!** Kom, visa & sälj dina produkter.
- **LOPPISBORD!** Boka bord senast 5 juni. 50:-.

Info/bokning: Helena 49 00 22, Ann-Louise 073-825 97 05.

Vi utför installationer & service av:

- **Antenn**
- **Parabol**
- **Bredband**
- **Larm**

Tel: 073-02 44 794
E-post: apr@vilhelmina.ac

Daniel's APR
·Antenn ·Parabol ·Radio ·TV
·Reparationer ·Service

Lilla Fröken Blomster
Tel 0940-102 12

Öppet butik: Mån-fre 9.00-17.30.
extra-öppet → Lör 9.00-14.00.

Här hittar ni krukrosor i olika storlekar & färger!

Morsdag 26 maj öppet 10-14!

Söt morsdagsbukett Från **125:-**

Sommarplant 12:-/st
10 st **100:-**

Hängampel Från **175:-**

Behöver ni hjälp med plantering & skötsel av gravplatsen?
Ring eller kom in!!!

Kulturveckan, med tema Nybyggartid

TEATERCAFÉ
med pjäser skrivna av Anton Tjechov

Tisdag 9 juli kl 19-21 Folkets Hus, Nöjesgården.
Föreställningen: Frieriet och Den värnlösa kvinnan.
Entré 80 kr. Fika säljs i pausen mellan akterna.

Torsdag 11 juli kl 19-21, Folkets Hus, Nöjesgården.
Föreställningen: Frieriet och Den drunknande.
Entré 80 kr. Fika säljs i pausen mellan akterna.

Se mer på
www.nybyggarveckan.se

Arr: Vilhelmina Amatörteater i samarbete med Studieförbundet Vuxenskolan

interflora®

Vi firar Morsdag!

Söt Morsdags-bukett

Från **139:-**

Penséer 10 st 89:-

Blommona & LEK Blommor-Inredning-Leksaker Tel 100 15

Öppet: Mån-fre 9-18. Lör 25/5 9-16. Sön 26/5 9-16.

Rosbukett + Morsdagstårta

398:-

Tårta till Mor!

- Prinsess
- Violtårta
- Irisch Coffe
- Blommona
- Gräddtårta
- Carl-Gustav

å många fler från **198:-**

Lyxig Tacobuffé

Fredag 24 maj kl 15-20.

Barn under 12 år 39:-.

79:-

PUB-öppet

Fredag 24 maj till 01.00

Sommardrinkar i baren!

Öppet		
	Mån-tors	7-18
	Fredag 24/5	7-01
	Lördag 25/5	9-16
	Söndag 26/5	9-16

VILHELMINA BAGERI AB

Tel 0940-128 28

www.varitryck.se

FÄRSKVARUBUTIKEN I CENTRUM AV INLANDET

DAX FÖR STUDENTFESTEN!!

STUDENTPLANKA

Grillad lax, kycklingklubba, rökt karré, rostbiff, potatissallad, vitlöksbaguette, jordgubbar, grönsaker och studenttårta.

Minst 10 pers.

TALLENPLANKA

Skinka, rostbiff, kycklingben, dessertost, exotisk frukt. **Minst 10 pers.**

LYXPLANKA

Oxfilé, parmaskinka, laxrulle, dessertost, bakpotatis, exotisk frukt.

Minst 10 pers.

SMÖRGÅSTÅRTA

Välkommen!

Beställ i god tid (senast 9 juni)

SVENSKA SPEL

Tel 0940-375 75

VARUHUSET Tallen ICA

08 Sön 10-21 21 VILHELMINA

ICA Supermarket

HOS OSS FÅR DU LITE MER

RÄTT PRIS PÅ RÄTT KVALITET ÄR EN VIKTIG JÄMFÖRELSE

www.varitryck.se

FÄRSKVARUBUTIKEN I CENTRUM AV INLANDET

FLANKSTEK
HÄLSINGESTINTAN
139,00 KG

ENTRECÔTE
MED BEN
HÄLSINGESTINTAN
299,00 KG

KALVRACKS
HÄLSINGESTINTAN
499,00 KG

GRILLRIBS
KRYDDADE FÖR UTEGRILLEN
89,00 KG

I vår manuella disk
SKAGENRÖRA
TALLENS
23,90 HG

I vår manuella disk
BEARNAISESÅS
TALLENS
12,95 HG

I vår manuella disk
POTATISSALLAD
TALLENS
8,90 HG

Morsdag på söndag!
Vi har allt för att fira MOR!

MORSDAGSTÅRTA
KRONAN
8 BITAR
129,00 St

MORSDAGS-BUKETT
49:-

NU MED STÖRRE
Cafeteria

KAFFE & TÅRTBIT
30:-

Nybakat i vår butik!
Vitlöksbaguette
15,90 St

GEVALIA KAFFE
ICA-KORT VARA
2 FÖR 40:-
Max ett köp med ICA-kort

SVENSKA SPEL
ATG
Tel 0940-375 75

VARUHUSET Tallen ICA
Sön 10-21
08 21
VILHELMINA

ICA Supermarket
HOS OSS FÅR DU LITE MER

RÄTT PRIS PÅ RÄTT KVALITET ÄR EN VIKTIG JÄMFÖRELSE

www.varitryck.se